

7 Rue de Tolbiac  
 85-87 Rue du Chevaleret  
 PARIS 75013

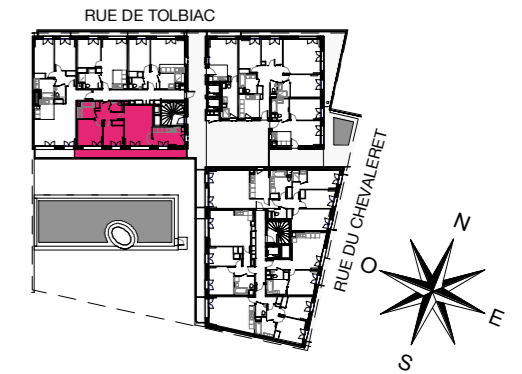

**BATIMENT A**

**APPARTEMENT DE 3 PIECES**

A 101- 1er étage

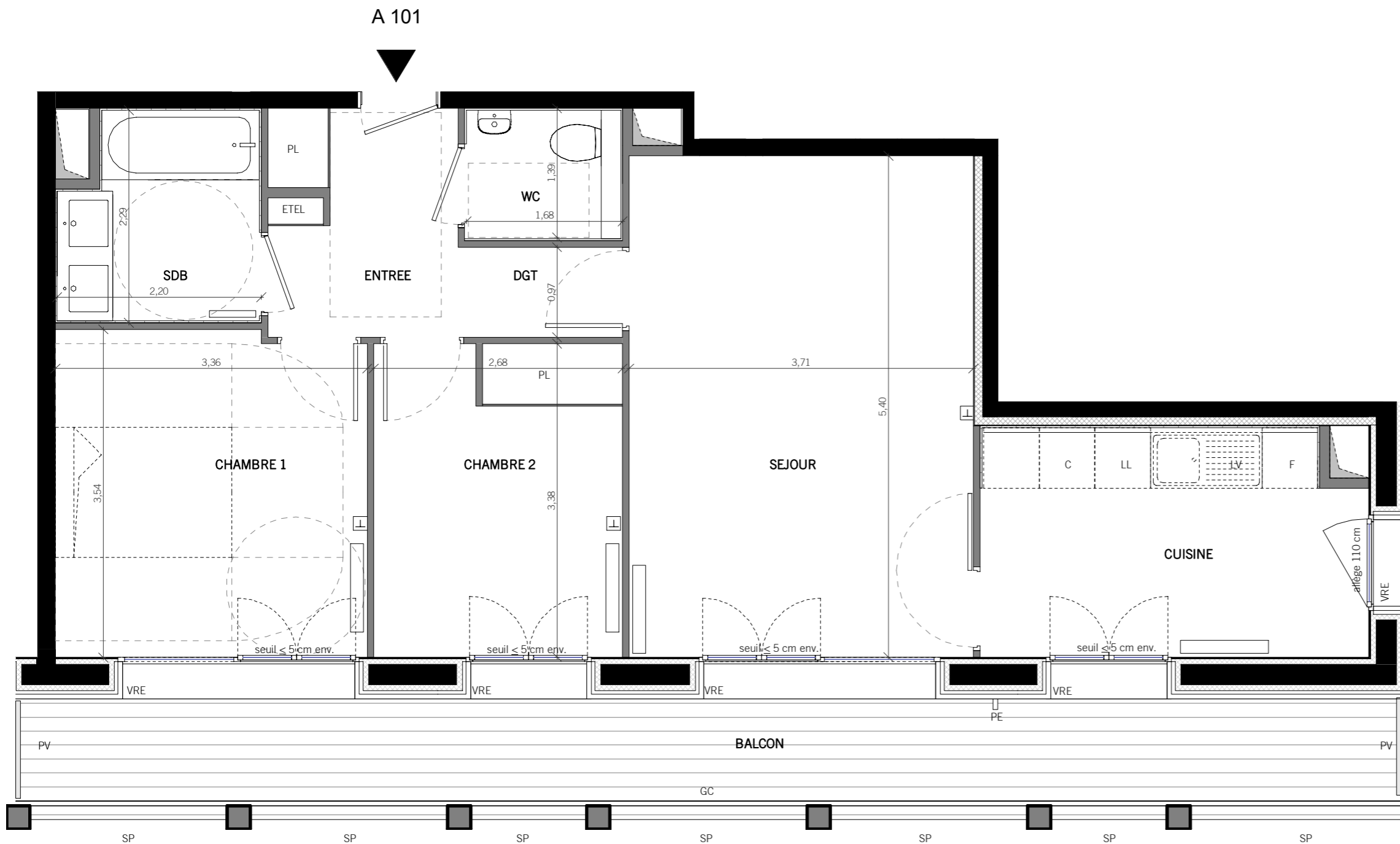

ENTREE	4,8 m <sup>2</sup>
SEJOUR	20,0 m <sup>2</sup>
CUISINE	10,1 m <sup>2</sup>
CHAMBRE 1	11,7 m <sup>2</sup>
CHAMBRE 2	9,0 m <sup>2</sup>
SDB	4,6 m <sup>2</sup>
WC	2,3 m <sup>2</sup>
DGT	1,7 m <sup>2</sup>
<b>SURFACE TOTALE HABITABLE</b>	<b>64,2m<sup>2</sup></b>
BALCON	15,0 m <sup>2</sup>
<b>SURFACE TOTALE ANNEXE</b>	<b>15,0m<sup>2</sup></b>
<b>SURFACE TOTALE HABITABLE + ANNEXE</b>	<b>79,2m<sup>2</sup></b>

**LEGENDE**

VRE	Volet roulant électrique	C	Attente cuisinière
VB	Volet battant	LL	Attente lave-linge
VPE	Volet papillon électrique	LV	Attente lave-vaisselle
SP	Store à projection	F	Attente réfrigérateur
PV	Pare-vue	ETEL	Tableau électrique
PE	Point d'eau extérieur	⊥	Prise RJ45
GC	Garde-corps	▭	Radiateur
▨	Faux-plafond / Soffite	▭	Sèche-serviette

Indice A  
 1 : 50  
 Novembre 2017  
 0 0,5m 1m 2m



Concernant l'appellation des étages, le niveau de référence des bâtiments est celui de la rue de Tolbiac. Les fenêtres des appartements situées rue du Chevaleret seront trois étages plus haut que l'étage indiqué dans le cartouche, par rapport au niveau de la rue du Chevaleret.

NOTA: Des modifications sont susceptibles d'être apportées à ce plan en fonction des nécessités techniques ou administratives de la réalisation, tant en ce qui concerne les dimensions libres que l'équipement. Les surfaces et les hauteurs indiquées sont approximatives, les retombées, faux-plafonds, les dimensions des gaines ainsi que l'emplacement des équipements sont figurés à titre indicatif. Les cuisines sont représentées symboliquement et dépendent du prestataire extérieur. La surface des placards est incluse dans celle des pièces attenantes

7 Rue de Tolbiac  
 85-87 Rue du Chevaleret  
 PARIS 75013

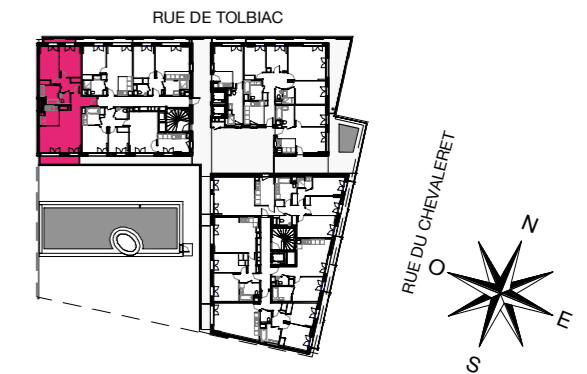

**BATIMENT A**

**APPARTEMENT DE 3 PIECES**

A 102-1er étage 1/2

ENTREE	5,1 m <sup>2</sup>
SEJOUR / CUISINE	31,8 m <sup>2</sup>
CHAMBRE 1	11,7 m <sup>2</sup>
CHAMBRE 2	13,4 m <sup>2</sup>
SDB	5,6 m <sup>2</sup>
WC	2,2 m <sup>2</sup>
DGT	5,5 m <sup>2</sup>
<b>SURFACE TOTALE HABITABLE</b>	<b>75,3 m<sup>2</sup></b>
BALCON	2,0 m <sup>2</sup>
BALCON	5,1 m <sup>2</sup>
<b>SURFACE TOTALE ANNEXE</b>	<b>7,1 m<sup>2</sup></b>
<b>SURFACE TOTALE HABITABLE + ANNEXE</b>	<b>82,4 m<sup>2</sup></b>

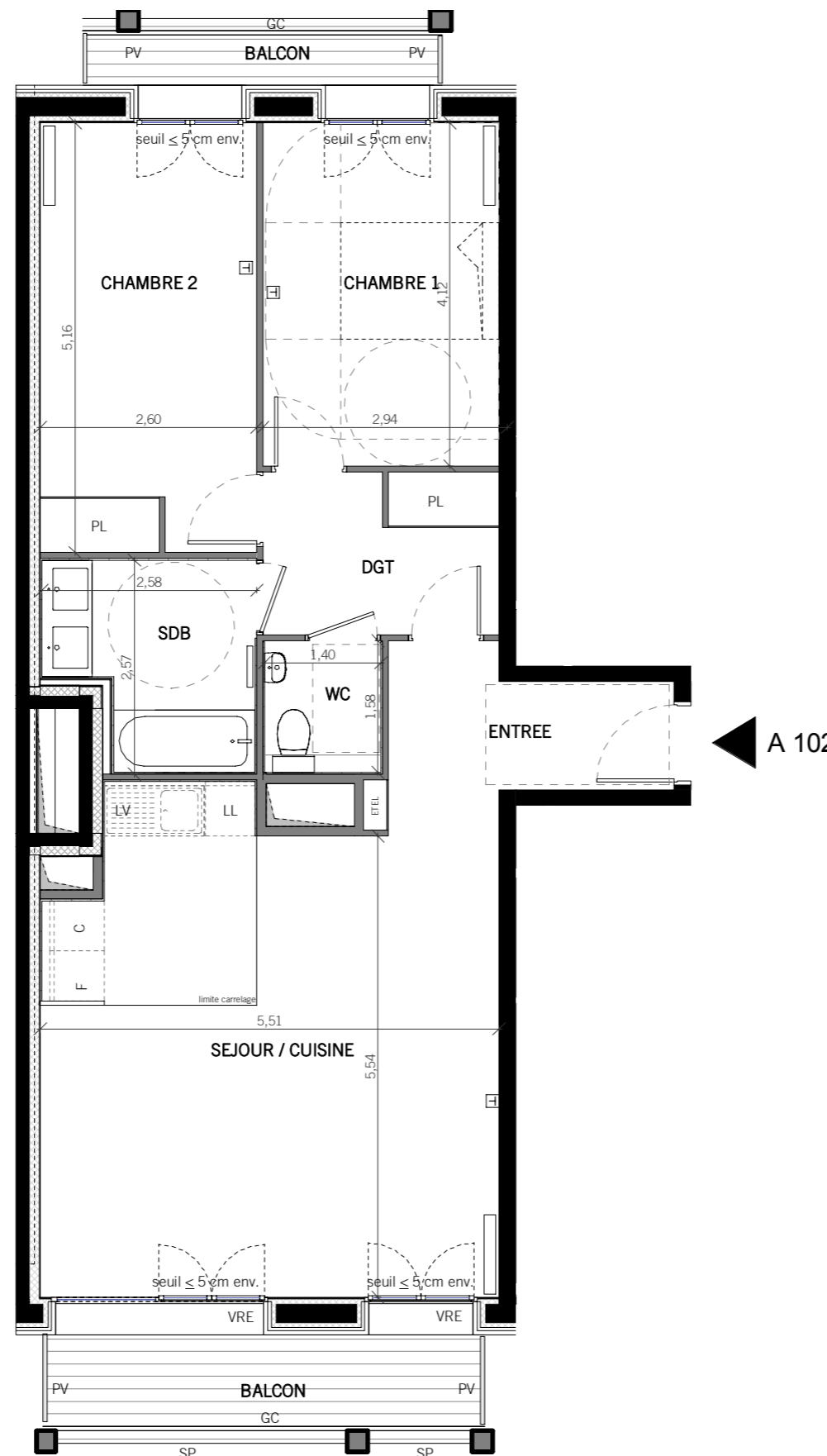

**LEGENDE**

VRE	Volet roulant électrique	C	Attente cuisinière
VB	Volet battant	LL	Attente lave-linge
VPE	Volet papillon électrique	LV	Attente lave-vaisselle
SP	Store à projection	F	Attente réfrigérateur
PV	Pare-vue	ETEL	Tableau électrique
PE	Point d'eau extérieur	⊥	Prise RJ45
GC	Garde-corps	▭	Radiateur
▨	Faux-plafond / Soffite	▭	Sèche-serviette

Indice A Novembre 2017  
 1 : 75

Concernant l'appellation des étages, le niveau de référence des bâtiments est celui de la rue de Tolbiac. Les fenêtres des appartements situées rue du Chevaleret seront trois étages plus haut que l'étage indiqué dans le cartouche, par rapport au niveau de la rue du Chevaleret.

NOTA: Des modifications sont susceptibles d'être apportées à ce plan en fonction des nécessités techniques ou administratives de la réalisation, tant en ce qui concerne les dimensions libres que l'équipement. Les surfaces et les hauteurs indiquées sont approximatives, les retombées, faux-plafonds, les dimensions des gaines ainsi que l'emplacement des équipements sont figurés à titre indicatif. Les cuisines sont représentées symboliquement et dépendent du prestataire extérieur. La surface des placards est incluse dans celle des pièces attenantes

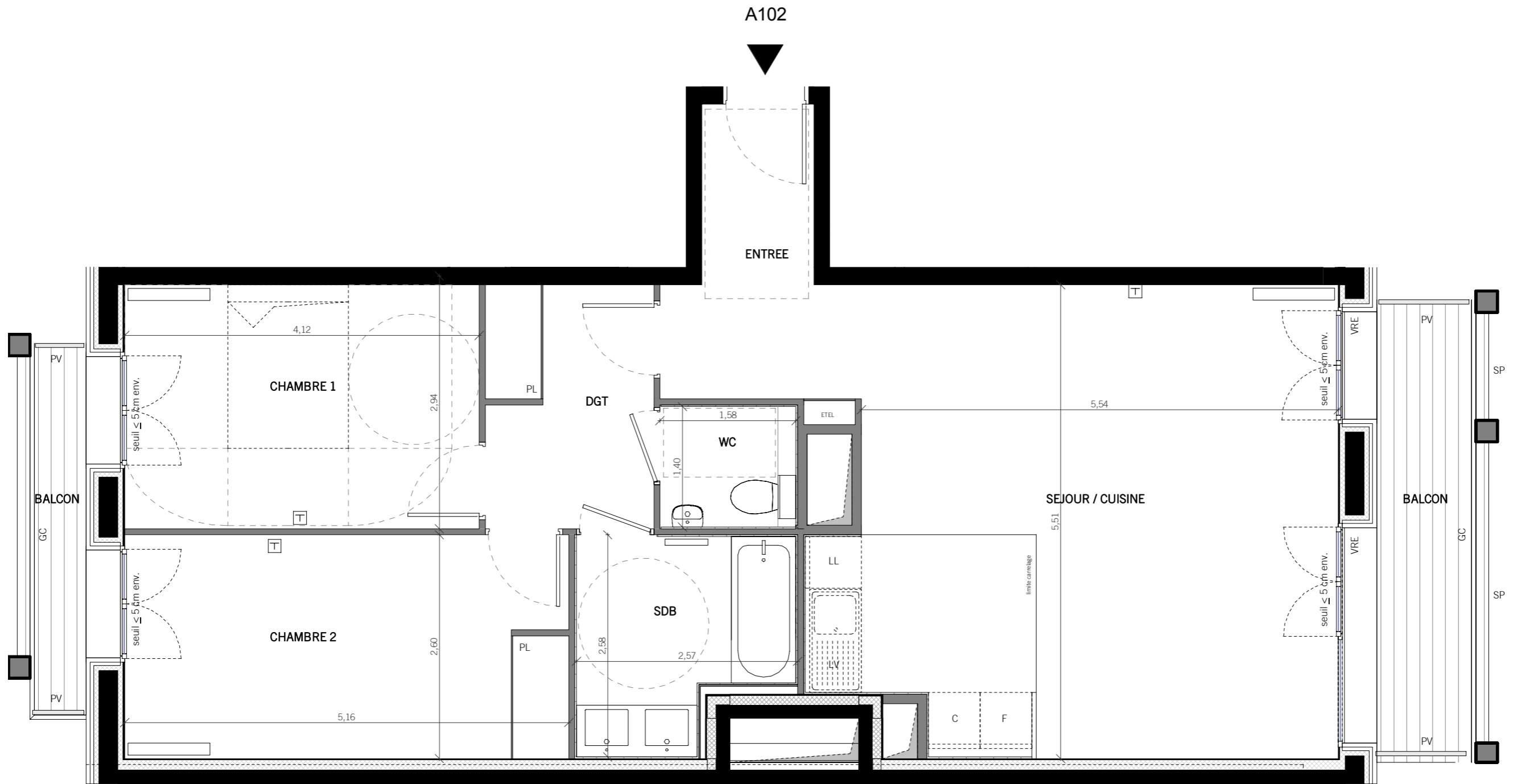

**BATIMENT A**  
 APPARTEMENT DE 3 PIECES  
 A 102-1er étage

2/2

Indice A Novembre 2017  
 1 : 50 0 0,5m 1m 2m

Concernant l'appellation des étages, le niveau de référence des bâtiments est celui de la rue de Tolbiac. Les fenêtres des appartements situées rue du Chevaleret seront trois étages plus haut que l'étage indiqué dans le cartouche, par rapport au niveau de la rue du Chevaleret.

NOTA: Des modifications sont susceptibles d'être apportées à ce plan en fonction des nécessités techniques ou administratives de la réalisation, tant en ce qui concerne les dimensions libres que l'équipement. Les surfaces et les hauteurs indiquées sont approximatives, les retombées, faux-plafonds, les dimensions des gaines ainsi que l'emplacement des équipements sont figurés à titre indicatif. Les cuisines sont représentées symboliquement et dépendent du prestataire extérieur. La surface des placards est incluse dans celle des pièces attenantes

7 Rue de Tolbiac  
 85-87 Rue du Chevaleret  
 PARIS 75013

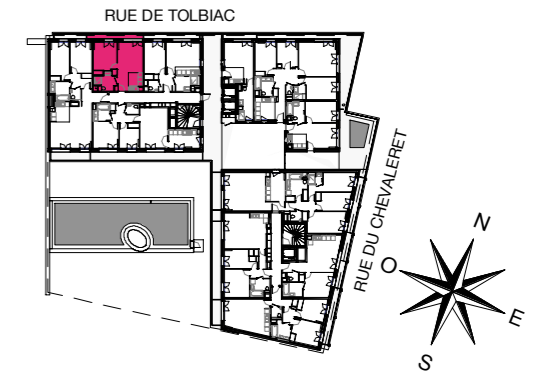

**BATIMENT A**

**APPARTEMENT DE 2 PIECES**

**A 103 -1er étage**

SEJOUR / CUISINE	22,1 m <sup>2</sup>
CHAMBRE	12,5 m <sup>2</sup>
SDE	6,0 m <sup>2</sup>
<b>SURFACE TOTALE HABITABLE</b>	<b>40.6 m<sup>2</sup></b>

BALCON	3,7 m <sup>2</sup>
<b>SURFACE TOTALE ANNEXE</b>	<b>3.7 m<sup>2</sup></b>

<b>SURFACE TOTALE HABITABLE + ANNEXE</b>	<b>44.3 m<sup>2</sup></b>
--	---------------------------

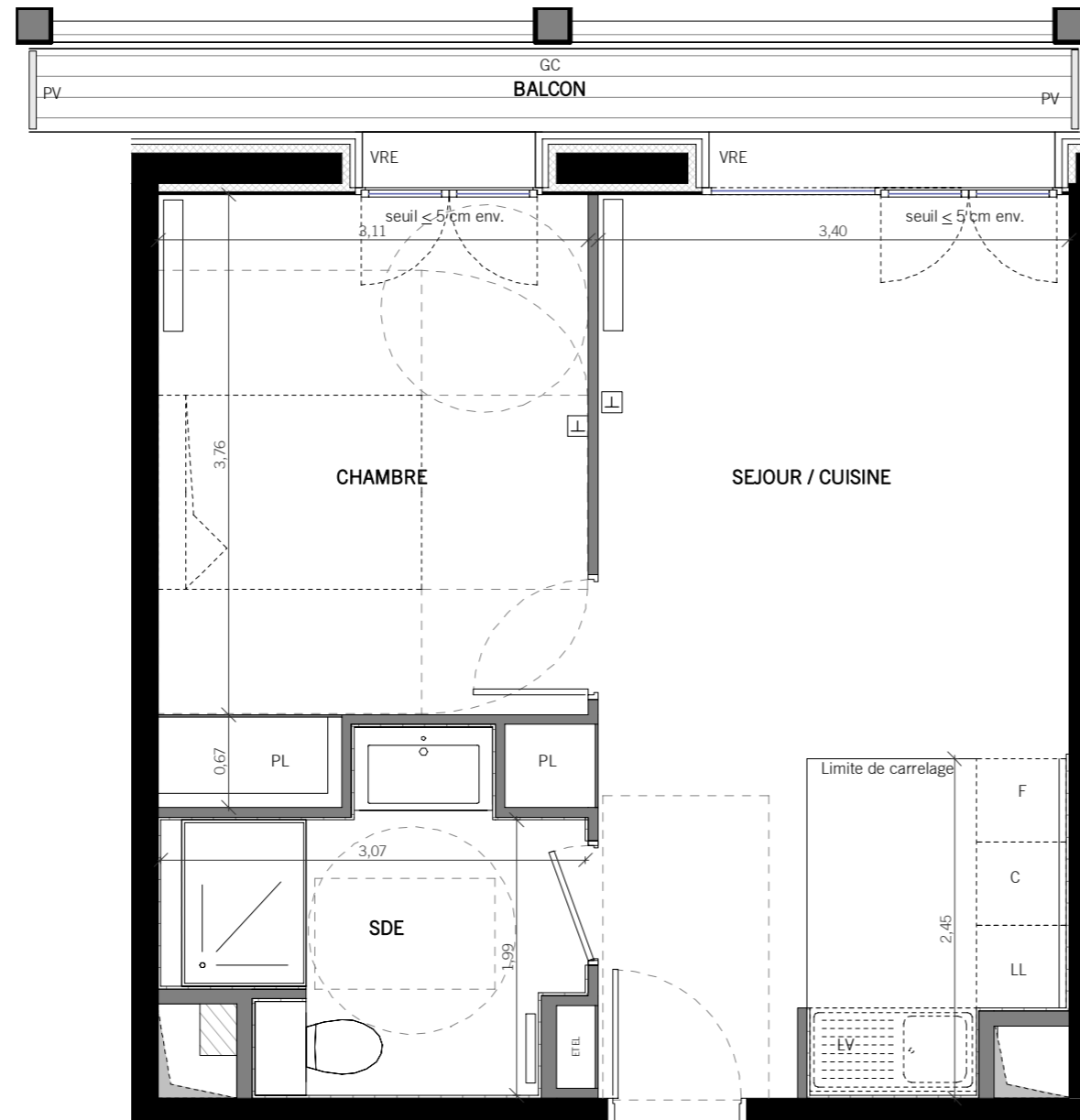

**A 103**



**LEGENDE**

VRE	Volet roulant électrique	C	Attente cuisinière
VB	Volet battant	LL	Attente lave-linge
VPE	Volet papillon électrique	LV	Attente lave-vaisselle
SP	Store à projection	F	Attente réfrigérateur
PV	Pare-vue	ETEL	Tableau électrique
PE	Point d'eau extérieur	⊥	Prise RJ45
GC	Garde-corps	▭	Radiateur
▨	Faux-plafond / Soffite	▭	Sèche-serviette

Indice A Novembre 2017  
 1 : 50 0 0,5m 1m 2m

Concernant l'appellation des étages, le niveau de référence des bâtiments est celui de la rue de Tolbiac. Les fenêtres des appartements situées rue du Chevaleret seront trois étages plus haut que l'étage indiqué dans le cartouche, par rapport au niveau de la rue du Chevaleret.

NOTA: Des modifications sont susceptibles d'être apportées à ce plan en fonction des nécessités techniques ou administratives de la réalisation, tant en ce qui concerne les dimensions libres que l'équipement. Les surfaces et les hauteurs indiquées sont approximatives, les retombées, faux-plafonds, les dimensions des gaines ainsi que l'emplacement des équipements sont figurés à titre indicatif. Les cuisines sont représentées symboliquement et dépendent du prestataire extérieur. La surface des placards est incluse dans celle des pièces attenantes



7 Rue de Tolbiac  
 85-87 Rue du Chevaleret  
 PARIS 75013

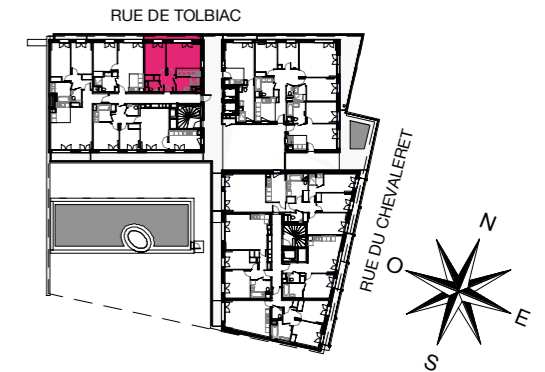

**BATIMENT A**

**APPARTEMENT DE 2 PIECES**

**A 104 -1er étage**

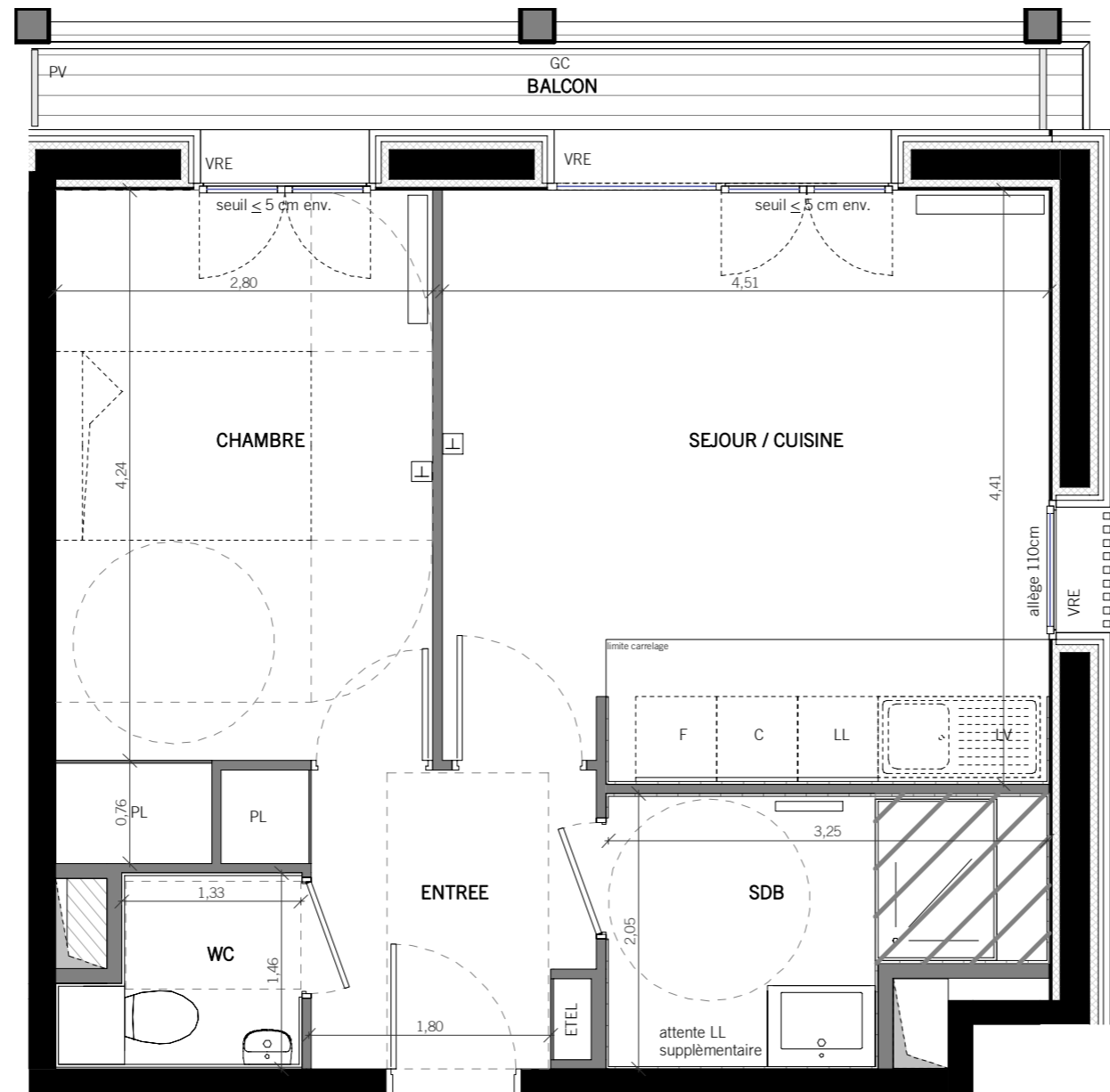

**A 104**



ENTREE	4,9 m <sup>2</sup>
SEJOUR / CUISINE	19,6 m <sup>2</sup>
CHAMBRE	12,7 m <sup>2</sup>
SDB	5,5 m <sup>2</sup>
WC	2,1 m <sup>2</sup>
<b>SURFACE TOTALE HABITABLE</b>	<b>44.8 m<sup>2</sup></b>
BALCON	3,7 m <sup>2</sup>
<b>SURFACE TOTALE ANNEXE</b>	<b>3.7 m<sup>2</sup></b>
<b>SURFACE TOTALE HABITABLE + ANNEXE</b>	<b>48.5 m<sup>2</sup></b>

**LEGENDE**

VRE	Volet roulant électrique	C	Attente cuisinière
VB	Volet battant	LL	Attente lave-linge
VPE	Volet papillon électrique	LV	Attente lave-vaisselle
SP	Store à projection	F	Attente réfrigérateur
PV	Pare-vue	EDEL	Tableau électrique
PE	Point d'eau extérieur	⊥	Prise RJ45
GC	Garde-corps	▭	Radiateur
▨	Faux-plafond / Soffite	▭	Sèche-serviette

Indice A  
 1 : 50  
 Novembre 2017  
 0 0,5m 1m 2m

Concernant l'appellation des étages, le niveau de référence des bâtiments est celui de la rue de Tolbiac. Les fenêtres des appartements situées rue du Chevaleret seront trois étages plus haut que l'étage indiqué dans le cartouche, par rapport au niveau de la rue du Chevaleret.

NOTA: Des modifications sont susceptibles d'être apportées à ce plan en fonction des nécessités techniques ou administratives de la réalisation, tant en ce qui concerne les dimensions libres que l'équipement. Les surfaces et les hauteurs indiquées sont approximatives, les retombées, faux-plafonds, les dimensions des gaines ainsi que l'emplacement des équipements sont figurés à titre indicatif. Les cuisines sont représentées symboliquement et dépendent du prestataire extérieur. La surface des placards est incluse dans celle des pièces attenantes

7 Rue de Tolbiac  
 85-87 Rue du Chevaleret  
 PARIS 75013

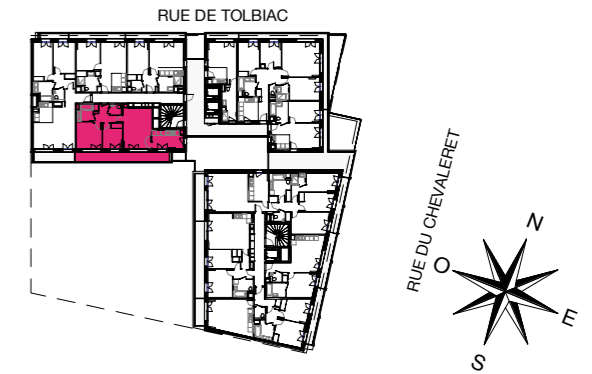

**BATIMENT A**

**APPARTEMENT DE 3 PIECES**

A 201-2ème étage



ENTREE	4,8 m²
SEJOUR	20,0 m²
CUISINE	10,1 m²
CHAMBRE 1	11,7 m²
CHAMBRE 2	9,0 m²
SDB	4,6 m²
WC	2,3 m²
DGT	1,7 m²
<b>SURFACE TOTALE HABITABLE</b>	<b>64,2m²</b>
BALCON	13,8 m²
<b>SURFACE TOTALE ANNEXE</b>	<b>13,8m²</b>
<b>SURFACE TOTALE HABITABLE + ANNEXE</b>	<b>78,0m²</b>

**LEGENDE**

VRE	Volet roulant électrique	C	Attente cuisinière
VB	Volet battant	LL	Attente lave-linge
VPE	Volet papillon électrique	LV	Attente lave-vaisselle
SP	Store à projection	F	Attente réfrigérateur
PV	Pare-vue	ETEL	Tableau électrique
PE	Point d'eau extérieur	⊥	Prise RJ45
GC	Garde-corps	▭	Radiateur
▨	Faux-plafond / Soffite	▭	Sèche-serviette



Indice A  
 1 : 50  
 Novembre 2017  
 0 0,5m 1m 2m

Concernant l'appellation des étages, le niveau de référence des bâtiments est celui de la rue de Tolbiac. Les fenêtres des appartements situées rue du Chevaleret seront trois étages plus haut que l'étage indiqué dans le cartouche, par rapport au niveau de la rue du Chevaleret.

NOTA: Des modifications sont susceptibles d'être apportées à ce plan en fonction des nécessités techniques ou administratives de la réalisation, tant en ce qui concerne les dimensions libres que l'équipement. Les surfaces et les hauteurs indiquées sont approximatives, les retombées, faux-plafonds, les dimensions des gaines ainsi que l'emplacement des équipements sont figurés à titre indicatif. Les cuisines sont représentées symboliquement et dépendent du prestataire extérieur. La surface des placards est incluse dans celle des pièces attenantes

7 Rue de Tolbiac  
 85-87 Rue du Chevaleret  
 PARIS 75013

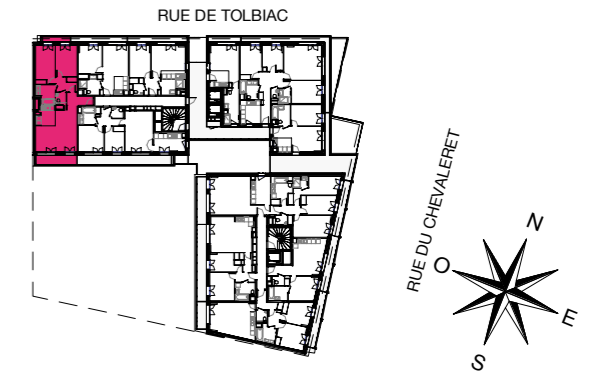

**BATIMENT A**

**APPARTEMENT DE 3 PIECES**

A 202-2ème étage 1/2

ENTREE	5,1 m <sup>2</sup>
SEJOUR / CUISINE	31,8 m <sup>2</sup>
CHAMBRE 1	11,7 m <sup>2</sup>
CHAMBRE 2	13,4 m <sup>2</sup>
SDB	5,6 m <sup>2</sup>
WC	2,2 m <sup>2</sup>
DGT	5,5 m <sup>2</sup>
<b>SURFACE TOTALE HABITABLE</b>	<b>75,3 m<sup>2</sup></b>
BALCON	2,2 m <sup>2</sup>
BALCON	5,8 m <sup>2</sup>
<b>SURFACE TOTALE ANNEXE</b>	<b>8,0 m<sup>2</sup></b>
<b>SURFACE TOTALE HABITABLE + ANNEXE</b>	<b>83,3 m<sup>2</sup></b>

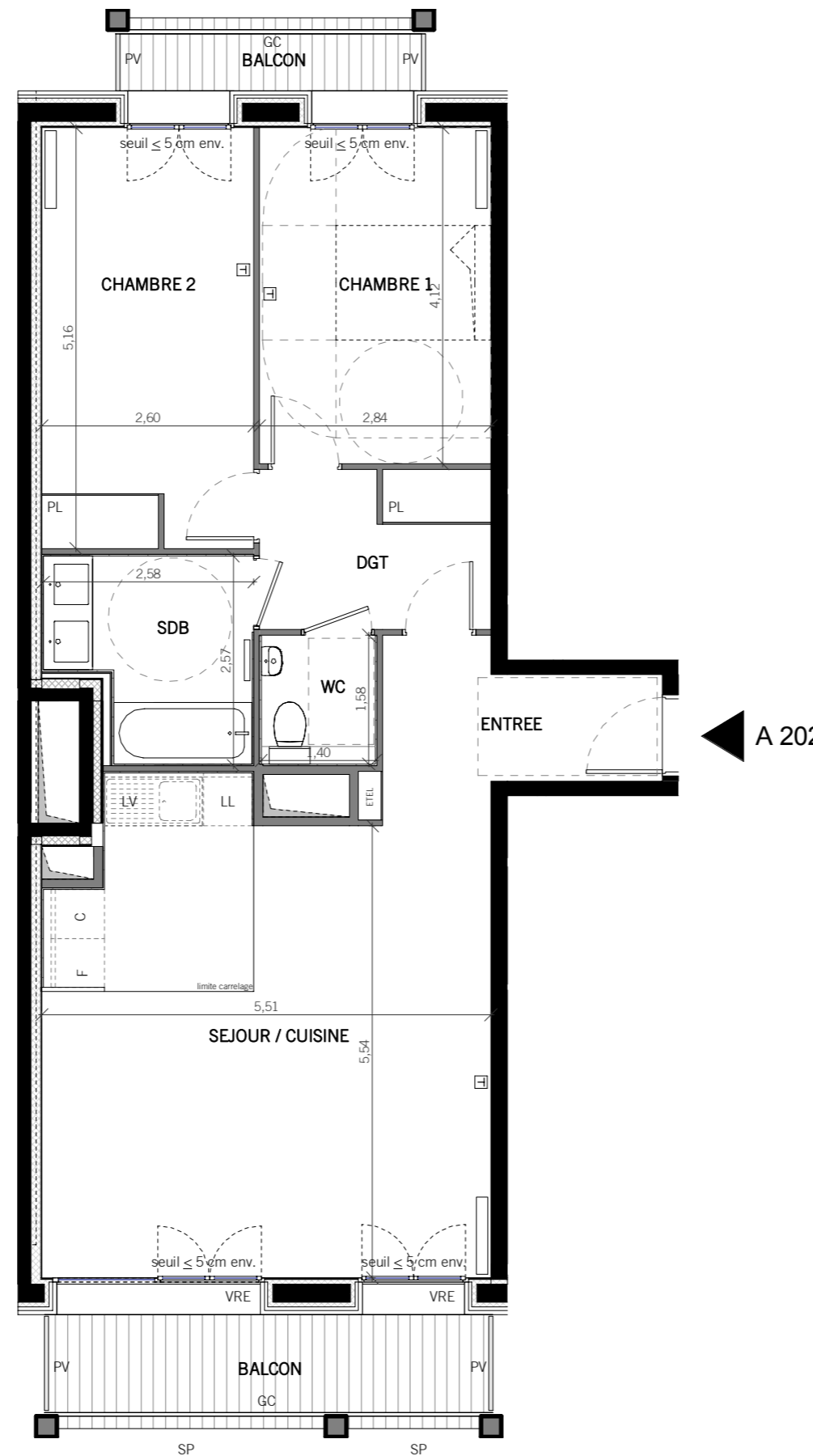

**LEGENDE**

VRE	Volet roulant électrique	C	Attente cuisinière
VB	Volet battant	LL	Attente lave-linge
VPE	Volet papillon électrique	LV	Attente lave-vaisselle
SP	Store à projection	F	Attente réfrigérateur
PV	Pare-vue	ETEL	Tableau électrique
PE	Point d'eau extérieur	⊥	Prise RJ45
GC	Garde-corps	▭	Radiateur
▨	Faux-plafond / Soffite	▭	Sèche-serviette

Indice A Novembre 2017  
 1 : 75 0 0,75m 1,5m 3m

Concernant l'appellation des étages, le niveau de référence des bâtiments est celui de la rue de Tolbiac. Les fenêtres des appartements situées rue du Chevaleret seront trois étages plus haut que l'étage indiqué dans le cartouche, par rapport au niveau de la rue du Chevaleret.

NOTA: Des modifications sont susceptibles d'être apportées à ce plan en fonction des nécessités techniques ou administratives de la réalisation, tant en ce qui concerne les dimensions libres que l'équipement. Les surfaces et les hauteurs indiquées sont approximatives, les retombées, faux-plafonds, les dimensions des gaines ainsi que l'emplacement des équipements sont figurés à titre indicatif. Les cuisines sont représentées symboliquement et dépendent du prestataire extérieur. La surface des placards est incluse dans celle des pièces attenantes

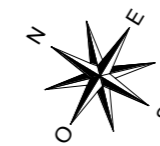
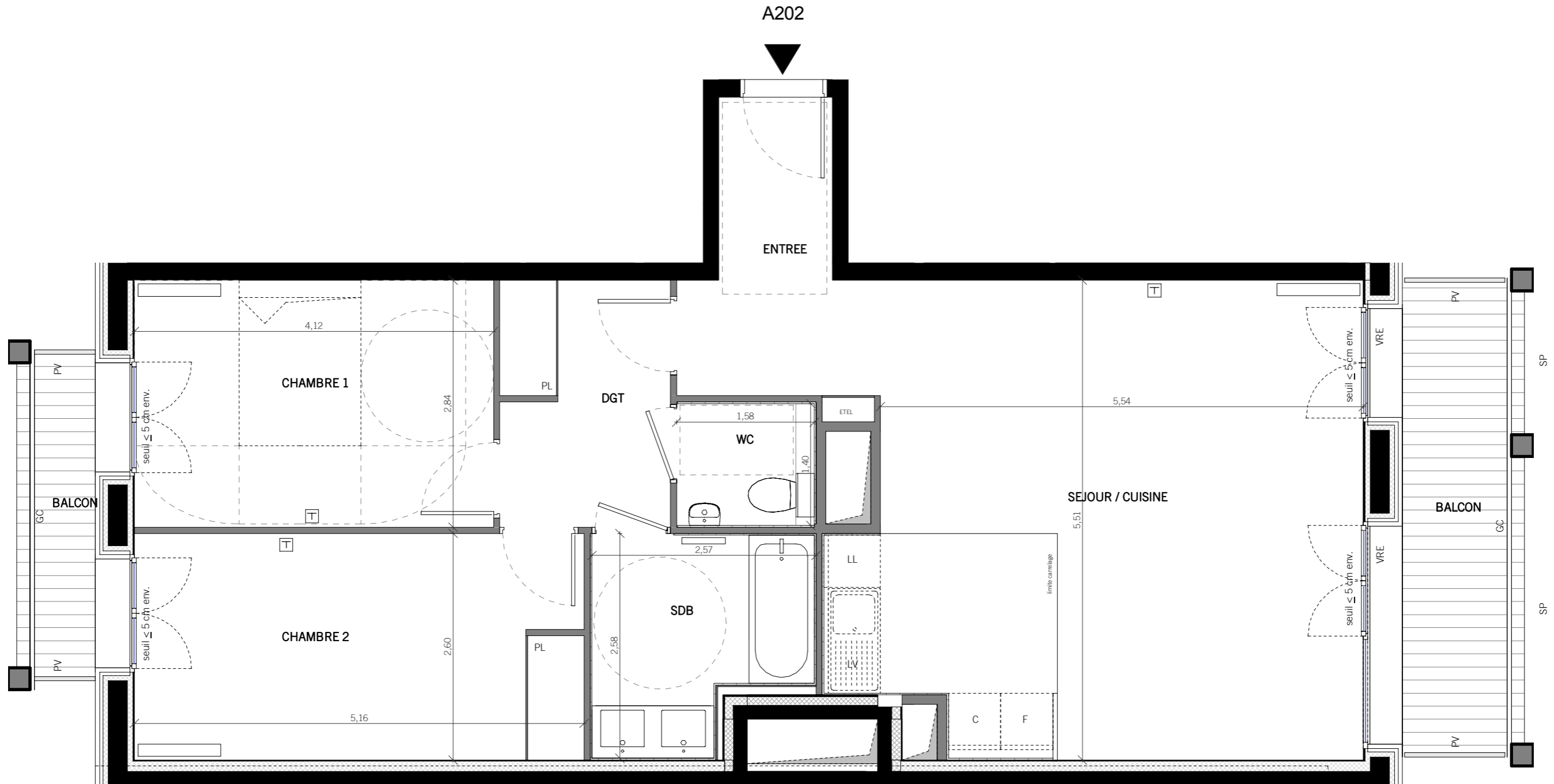

**BATIMENT A**  
 APPARTEMENT DE 3 PIECES  
 A 202-2ème étage

2/2

Indice A

Novembre 2017

1 : 50

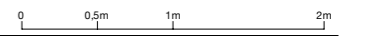

Concernant l'appellation des étages, le niveau de référence des bâtiments est celui de la rue de Tolbiac. Les fenêtres des appartements situées rue du Chevaleret seront trois étages plus haut que l'étage indiqué dans le cartouche, par rapport au niveau de la rue du Chevaleret.

NOTA: Des modifications sont susceptibles d'être apportées à ce plan en fonction des nécessités techniques ou administratives de la réalisation, tant en ce qui concerne les dimensions libres que l'équipement. Les surfaces et les hauteurs indiquées sont approximatives, les retombées, faux-plafonds, les dimensions des gaines ainsi que l'emplacement des équipements sont figurés à titre indicatif. Les cuisines sont représentées symboliquement et dépendent du prestataire extérieur. La surface des placards est incluse dans celle des pièces attenantes

7 Rue de Tolbiac  
 85-87 Rue du Chevaleret  
 PARIS 75013

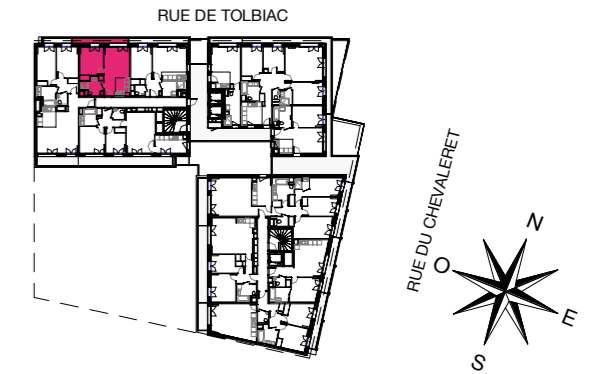

**BATIMENT A**

**APPARTEMENT DE 2 PIECES**

A 203-2ème étage

SEJOUR / CUISINE	22,1 m <sup>2</sup>
CHAMBRE	12,5 m <sup>2</sup>
SDB	6,0 m <sup>2</sup>
<b>SURFACE TOTALE HABITABLE</b>	<b>40.6 m<sup>2</sup></b>
BALCON	4,4 m <sup>2</sup>
<b>SURFACE TOTALE ANNEXE</b>	<b>4.4 m<sup>2</sup></b>
<b>SURFACE TOTALE HABITABLE + ANNEXE</b>	<b>45.0 m<sup>2</sup></b>

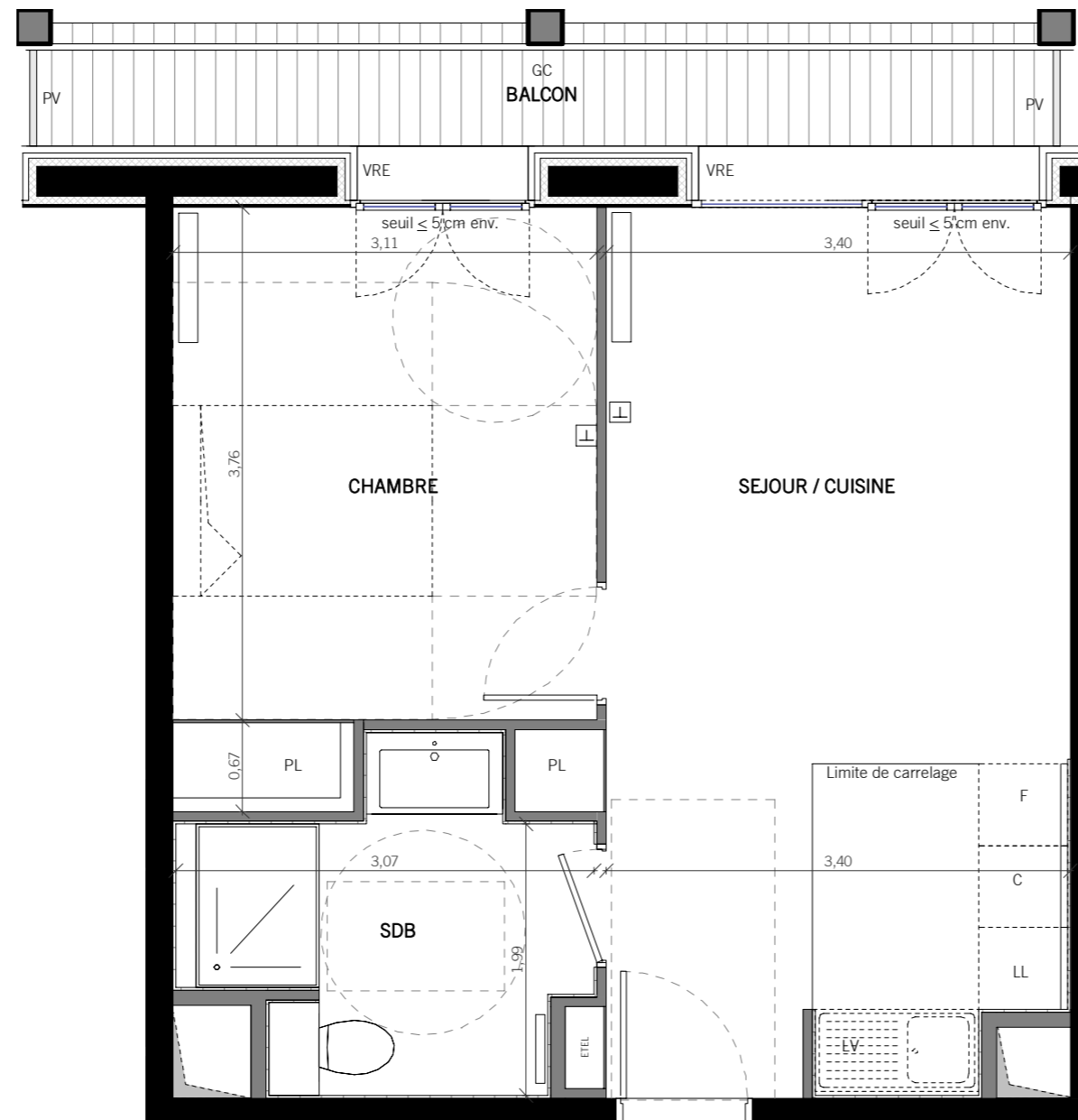

A 203



**LEGENDE**

VRE	Volet roulant électrique	C	Attente cuisinière
VB	Volet battant	LL	Attente lave-linge
VPE	Volet papillon électrique	LV	Attente lave-vaisselle
SP	Store à projection	F	Attente réfrigérateur
PV	Pare-vue	EDEL	Tableau électrique
PE	Point d'eau extérieur	⊥	Prise RJ45
GC	Garde-corps	▭	Radiateur
▨	Faux-plafond / Soffite	▭	Sèche-serviette

Indice A  
 1 : 50  
 Novembre 2017  
 0 0,5m 1m 2m

Concernant l'appellation des étages, le niveau de référence des bâtiments est celui de la rue de Tolbiac. Les fenêtres des appartements situées rue du Chevaleret seront trois étages plus haut que l'étage indiqué dans le cartouche, par rapport au niveau de la rue du Chevaleret.

NOTA: Des modifications sont susceptibles d'être apportées à ce plan en fonction des nécessités techniques ou administratives de la réalisation, tant en ce qui concerne les dimensions libres que l'équipement. Les surfaces et les hauteurs indiquées sont approximatives, les retombées, faux-plafonds, les dimensions des gaines ainsi que l'emplacement des équipements sont figurés à titre indicatif. Les cuisines sont représentées symboliquement et dépendent du prestataire extérieur. La surface des placards est incluse dans celle des pièces attenantes

7 Rue de Tolbiac  
 85-87 Rue du Chevaleret  
 PARIS 75013

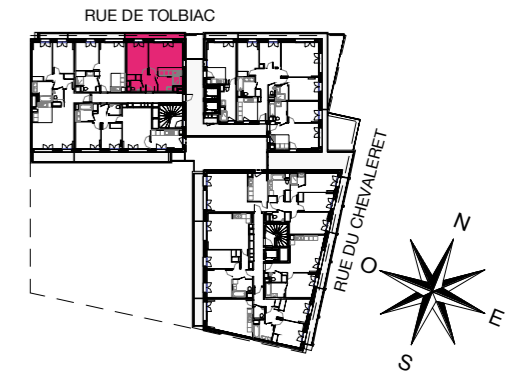

**BATIMENT A**

**APPARTEMENT DE 3 PIECES**

**A204-2ème étage**

ENTREE	4,9 m <sup>2</sup>
SEJOUR / CUISINE	19,6 m <sup>2</sup>
CHAMBRE	12,7 m <sup>2</sup>
SDB	5,5 m <sup>2</sup>
WC	2,1 m <sup>2</sup>
<b>SURFACE TOTALE HABITABLE</b>	<b>44.8 m<sup>2</sup></b>
BALCON	4,6 m <sup>2</sup>
<b>SURFACE TOTALE ANNEXE</b>	<b>4.6 m<sup>2</sup></b>
<b>SURFACE TOTALE HABITABLE + ANNEXE</b>	<b>49.4 m<sup>2</sup></b>

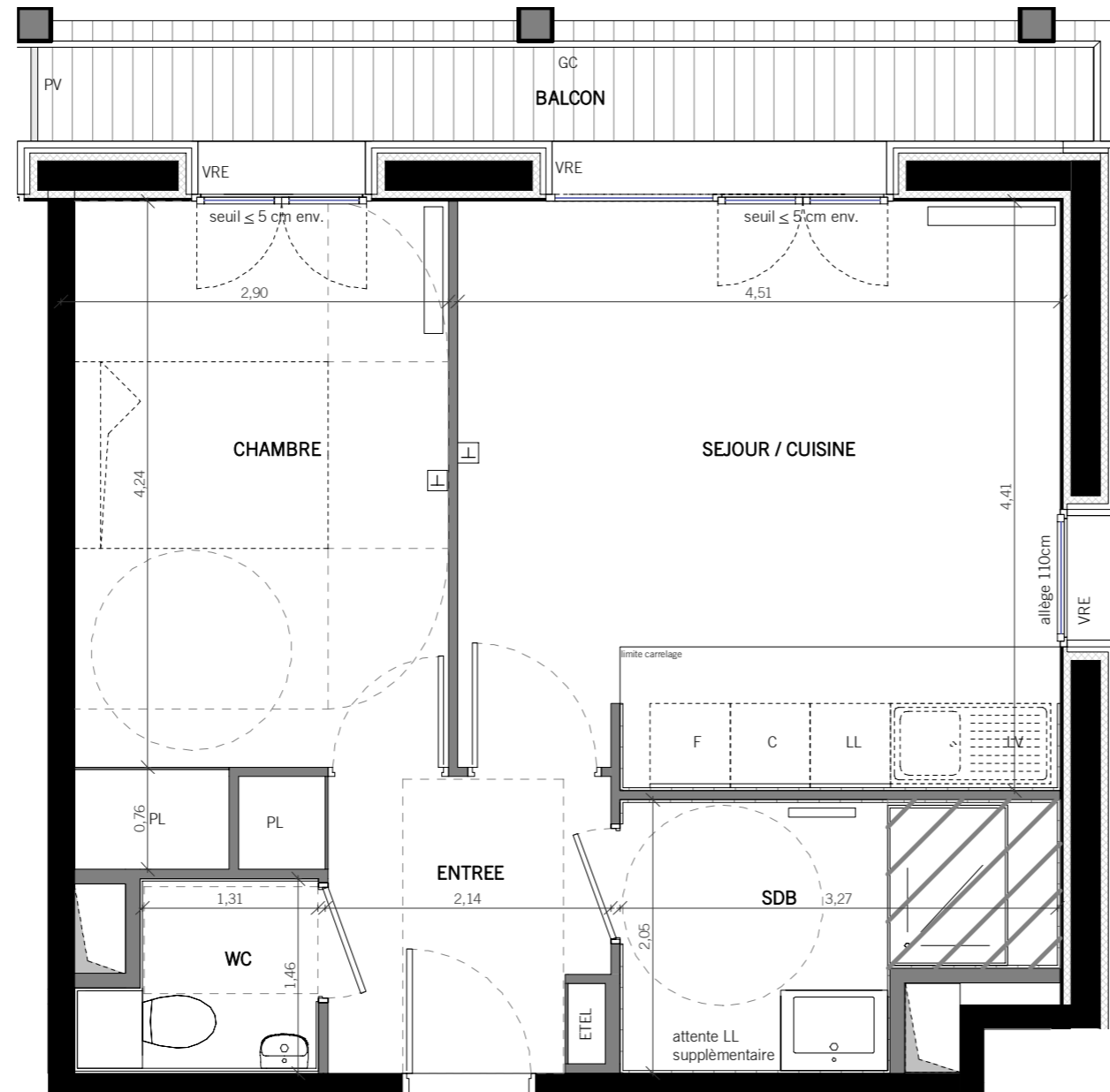

**A 204**



**LEGENDE**

VRE	Volet roulant électrique	C	Attente cuisinière
VB	Volet battant	LL	Attente lave-linge
VPE	Volet papillon électrique	LV	Attente lave-vaisselle
SP	Store à projection	F	Attente réfrigérateur
PV	Pare-vue	ETEL	Tableau électrique
PE	Point d'eau extérieur	⊥	Prise RJ45
GC	Garde-corps	▭	Radiateur
▨	Faux-plafond / Soffite	▭	Sèche-serviette

Indice A Novembre 2017  
 1 : 50 0 0,5m 1m 2m

Concernant l'appellation des étages, le niveau de référence des bâtiments est celui de la rue de Tolbiac. Les fenêtres des appartements situées rue du Chevaleret seront trois étages plus haut que l'étage indiqué dans le cartouche, par rapport au niveau de la rue du Chevaleret.

NOTA: Des modifications sont susceptibles d'être apportées à ce plan en fonction des nécessités techniques ou administratives de la réalisation, tant en ce qui concerne les dimensions libres que l'équipement. Les surfaces et les hauteurs indiquées sont approximatives, les retombées, faux-plafonds, les dimensions des gaines ainsi que l'emplacement des équipements sont figurés à titre indicatif. Les cuisines sont représentées symboliquement et dépendent du prestataire extérieur. La surface des placards est incluse dans celle des pièces attenantes

7 Rue de Tolbiac  
 85-87 Rue du Chevaleret  
 PARIS 75013

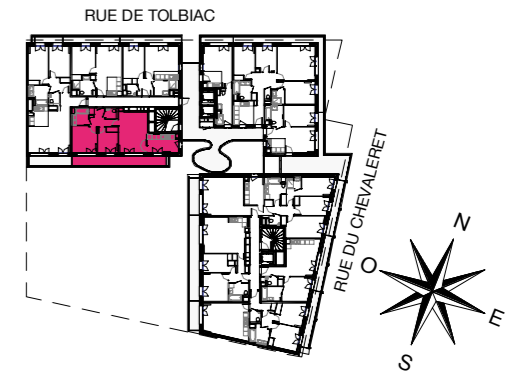

**BATIMENT A**

**APPARTEMENT DE 3 PIECES**

A301 - 3ème étage



ENTREE	4,8 m <sup>2</sup>
SEJOUR	20,0 m <sup>2</sup>
CUISINE	10,1 m <sup>2</sup>
CHAMBRE 1	11,7 m <sup>2</sup>
CHAMBRE 2	9,0 m <sup>2</sup>
SDB	4,6 m <sup>2</sup>
WC	2,3 m <sup>2</sup>
DGT	1,7 m <sup>2</sup>
<b>SURFACE TOTALE HABITABLE</b>	<b>64,2m<sup>2</sup></b>
BALCON	15,0 m <sup>2</sup>
<b>SURFACE TOTALE ANNEXE</b>	<b>15,0m<sup>2</sup></b>
<b>SURFACE TOTALE HABITABLE + ANNEXE</b>	<b>79,2m<sup>2</sup></b>

**LEGENDE**

VRE	Volet roulant électrique	C	Attente cuisinière
VB	Volet battant	LL	Attente lave-linge
VPE	Volet papillon électrique	LV	Attente lave-vaisselle
SP	Store à projection	F	Attente réfrigérateur
PV	Pare-vue	ETEL	Tableau électrique
PE	Point d'eau extérieur	⊥	Prise RJ45
GC	Garde-corps	▭	Radiateur
▨	Faux-plafond / Soffite	▭	Sèche-serviette

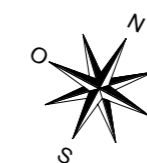

Indice A  
 1 : 50  
 Novembre 2017  
 0 0,5m 1m 2m

Concernant l'appellation des étages, le niveau de référence des bâtiments est celui de la rue de Tolbiac. Les fenêtres des appartements situées rue du Chevaleret seront trois étages plus haut que l'étage indiqué dans le cartouche, par rapport au niveau de la rue du Chevaleret.

NOTA: Des modifications sont susceptibles d'être apportées à ce plan en fonction des nécessités techniques ou administratives de la réalisation, tant en ce qui concerne les dimensions libres que l'équipement. Les surfaces et les hauteurs indiquées sont approximatives, les retombées, faux-plafonds, les dimensions des gaines ainsi que l'emplacement des équipements sont figurés à titre indicatif. Les cuisines sont représentées symboliquement et dépendent du prestataire extérieur. La surface des placards est incluse dans celle des pièces attenantes



7 Rue de Tolbiac  
 85-87 Rue du Chevaleret  
 PARIS 75013

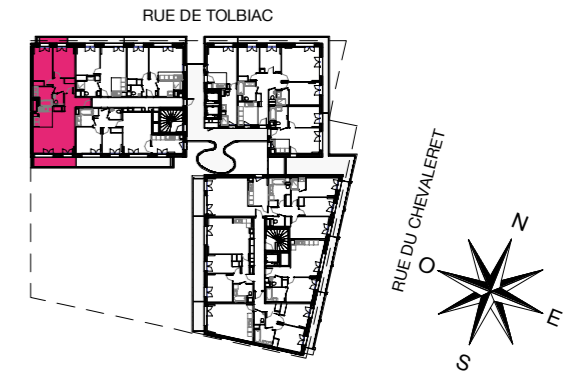

**BATIMENT A**

**APPARTEMENT DE 3 PIECES**

A 302-3ème étage 1/2

ENTREE	5,1 m <sup>2</sup>
SEJOUR / CUISINE	31,8 m <sup>2</sup>
CHAMBRE 1	11,7 m <sup>2</sup>
CHAMBRE 2	13,4 m <sup>2</sup>
SDB	5,6 m <sup>2</sup>
WC	2,2 m <sup>2</sup>
DGT	5,5 m <sup>2</sup>
<b>SURFACE TOTALE HABITABLE</b>	<b>75,3 m<sup>2</sup></b>
BALCON	2,5 m <sup>2</sup>
BALCON	6,6 m <sup>2</sup>
<b>SURFACE TOTALE ANNEXE</b>	<b>9,1 m<sup>2</sup></b>
<b>SURFACE TOTALE HABITABLE + ANNEXE</b>	<b>84,4 m<sup>2</sup></b>

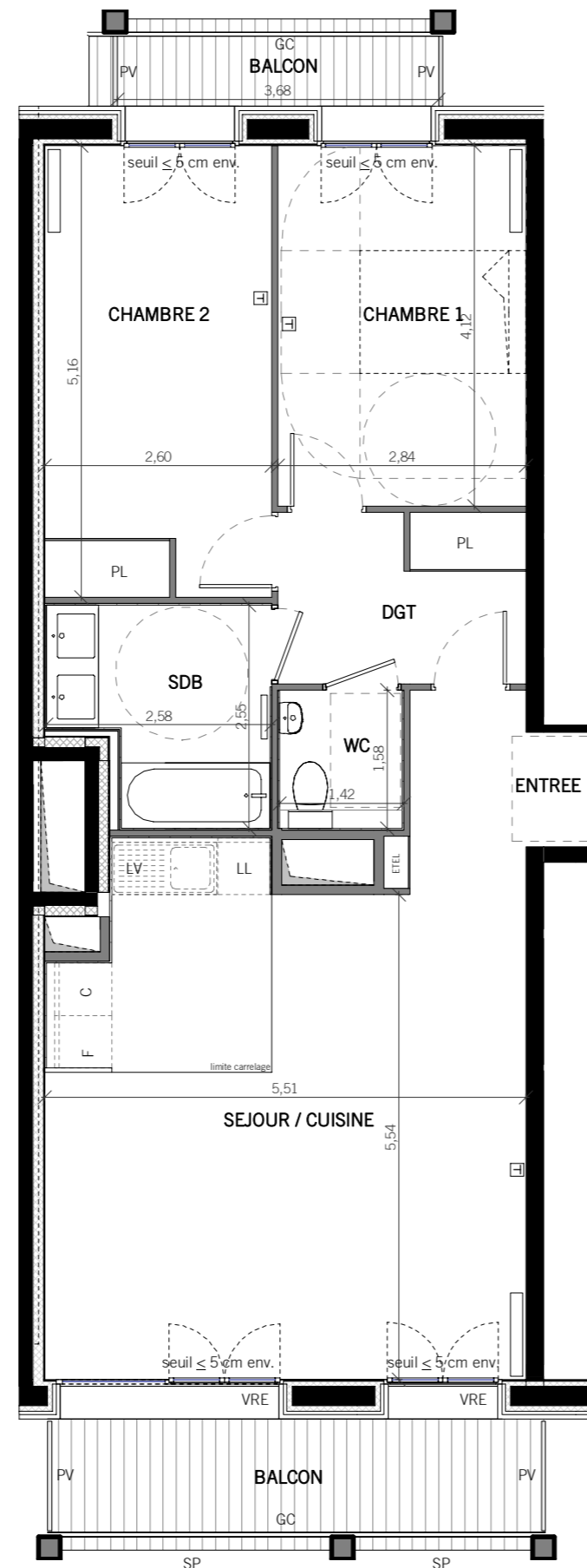

**LEGENDE**

VRE	Volet roulant électrique	C	Attente cuisinière
VB	Volet battant	LL	Attente lave-linge
VPE	Volet papillon électrique	LV	Attente lave-vaisselle
SP	Store à projection	F	Attente réfrigérateur
PV	Pare-vue	ETEL	Tableau électrique
PE	Point d'eau extérieur	⊥	Prise RJ45
GC	Garde-corps	▭	Radiateur
▨	Faux-plafond / Soffite	▭	Sèche-serviette

Indice A Novembre 2017  
 1 : 75 0 0,75m 1,5m 3m

Concernant l'appellation des étages, le niveau de référence des bâtiments est celui de la rue de Tolbiac. Les fenêtres des appartements situées rue du Chevaleret seront trois étages plus haut que l'étage indiqué dans le cartouche, par rapport au niveau de la rue du Chevaleret.

NOTA: Des modifications sont susceptibles d'être apportées à ce plan en fonction des nécessités techniques ou administratives de la réalisation, tant en ce qui concerne les dimensions libres que l'équipement. Les surfaces et les hauteurs indiquées sont approximatives, les retombées, faux-plafonds, les dimensions des gaines ainsi que l'emplacement des équipements sont figurés à titre indicatif. Les cuisines sont représentées symboliquement et dépendent du prestataire extérieur. La surface des placards est incluse dans celle des pièces attenantes

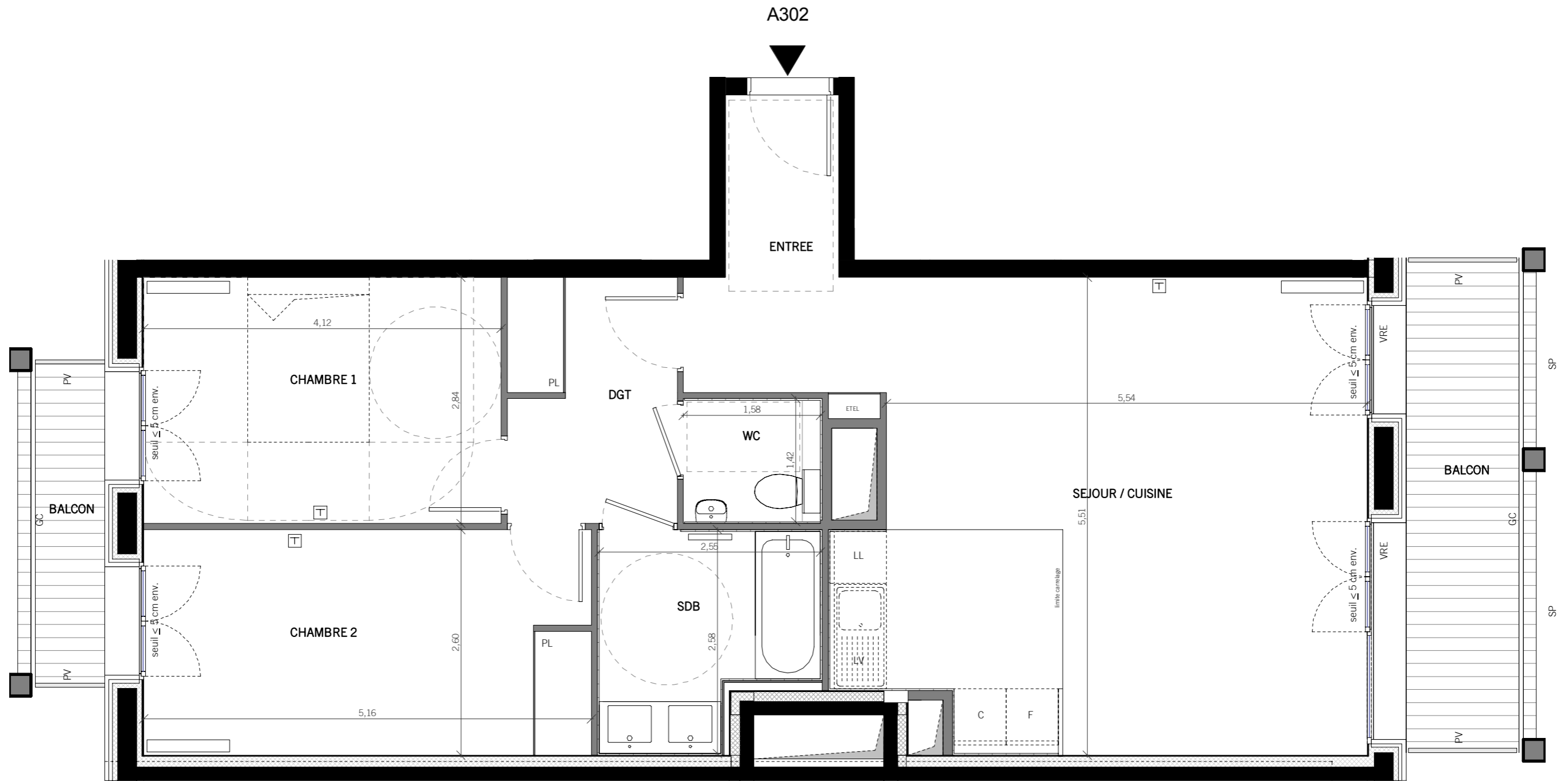

**BATIMENT A**  
**APPARTEMENT DE 3 PIECES**  
**A 302-3ème étage**

2/2

Indice A

Novembre 2017

1 : 50

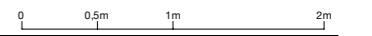

Concernant l'appellation des étages, le niveau de référence des bâtiments est celui de la rue de Tolbiac. Les fenêtres des appartements situées rue du Chevaleret seront trois étages plus haut que l'étage indiqué dans le cartouche, par rapport au niveau de la rue du Chevaleret.

NOTA: Des modifications sont susceptibles d'être apportées à ce plan en fonction des nécessités techniques ou administratives de la réalisation, tant en ce qui concerne les dimensions libres que l'équipement. Les surfaces et les hauteurs indiquées sont approximatives, les retombées, faux-plafonds, les dimensions des gaines ainsi que l'emplacement des équipements sont figurés à titre indicatif. Les cuisines sont représentées symboliquement et dépendent du prestataire extérieur. La surface des placards est incluse dans celle des pièces attenantes

7 Rue de Tolbiac  
 85-87 Rue du Chevaleret  
 PARIS 75013

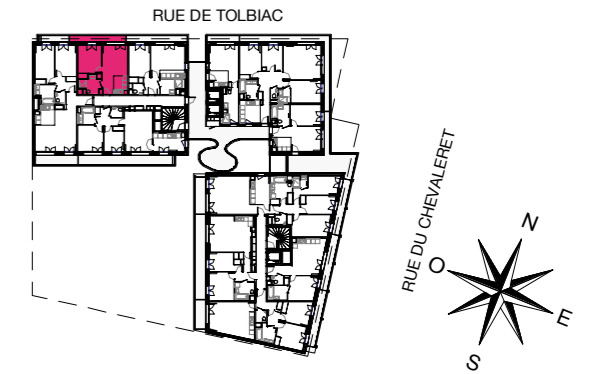

**BATIMENT A**

**APPARTEMENT DE 2 PIECES**

A 303-3ème étage

SEJOUR / CUISINE	22,1 m <sup>2</sup>
CHAMBRE	12,5 m <sup>2</sup>
SDB	6,0 m <sup>2</sup>
<b>SURFACE TOTALE HABITABLE</b>	<b>40.6 m<sup>2</sup></b>
BALCON	5,1 m <sup>2</sup>
<b>SURFACE TOTALE ANNEXE</b>	<b>5.1 m<sup>2</sup></b>
<b>SURFACE TOTALE HABITABLE + ANNEXE</b>	<b>45.7 m<sup>2</sup></b>

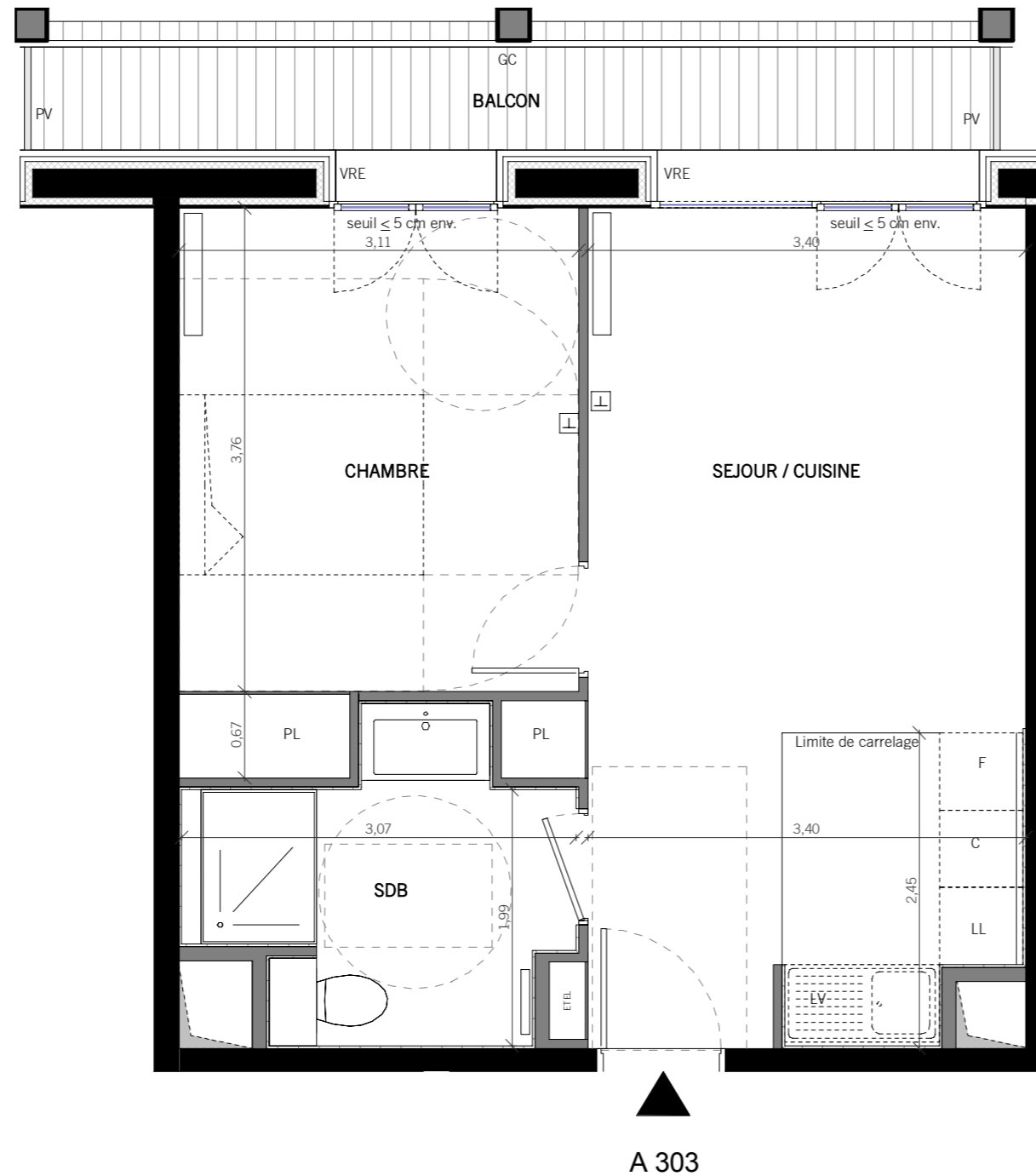

A 303



**LEGENDE**

VRE	Volet roulant électrique	C	Attente cuisinière
VB	Volet battant	LL	Attente lave-linge
VPE	Volet papillon électrique	LV	Attente lave-vaisselle
SP	Store à projection	F	Attente réfrigérateur
PV	Pare-vue	ETEL	Tableau électrique
PE	Point d'eau extérieur	⊥	Prise RJ45
GC	Garde-corps	▭	Radiateur
▨	Faux-plafond / Soffite	▭	Sèche-serviette

Indice A  
 1 : 50  
 Novembre 2017  
 0 0,5m 1m 2m

Concernant l'appellation des étages, le niveau de référence des bâtiments est celui de la rue de Tolbiac. Les fenêtres des appartements situées rue du Chevaleret seront trois étages plus haut que l'étage indiqué dans le cartouche, par rapport au niveau de la rue du Chevaleret.

NOTA: Des modifications sont susceptibles d'être apportées à ce plan en fonction des nécessités techniques ou administratives de la réalisation, tant en ce qui concerne les dimensions libres que l'équipement. Les surfaces et les hauteurs indiquées sont approximatives, les retombées, faux-plafonds, les dimensions des gaines ainsi que l'emplacement des équipements sont figurés à titre indicatif. Les cuisines sont représentées symboliquement et dépendent du prestataire extérieur. La surface des placards est incluse dans celle des pièces attenantes

7 Rue de Tolbiac  
 85-87 Rue du Chevaleret  
 PARIS 75013

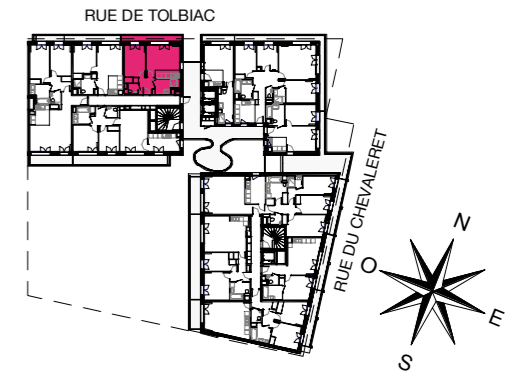

**BATIMENT A**

**APPARTEMENT DE 2 PIECES**

**A304-3ème étage**

ENTREE	4,9 m <sup>2</sup>
SEJOUR / CUISINE	19,6 m <sup>2</sup>
CHAMBRE	12,7 m <sup>2</sup>
SDB	5,5 m <sup>2</sup>
WC	2,1 m <sup>2</sup>
<b>SURFACE TOTALE HABITABLE</b>	<b>44,8 m<sup>2</sup></b>
BALCON	5,5 m <sup>2</sup>
<b>SURFACE TOTALE ANNEXE</b>	<b>5,5 m<sup>2</sup></b>
<b>SURFACE TOTALE HABITABLE + ANNEXE</b>	<b>50,3 m<sup>2</sup></b>

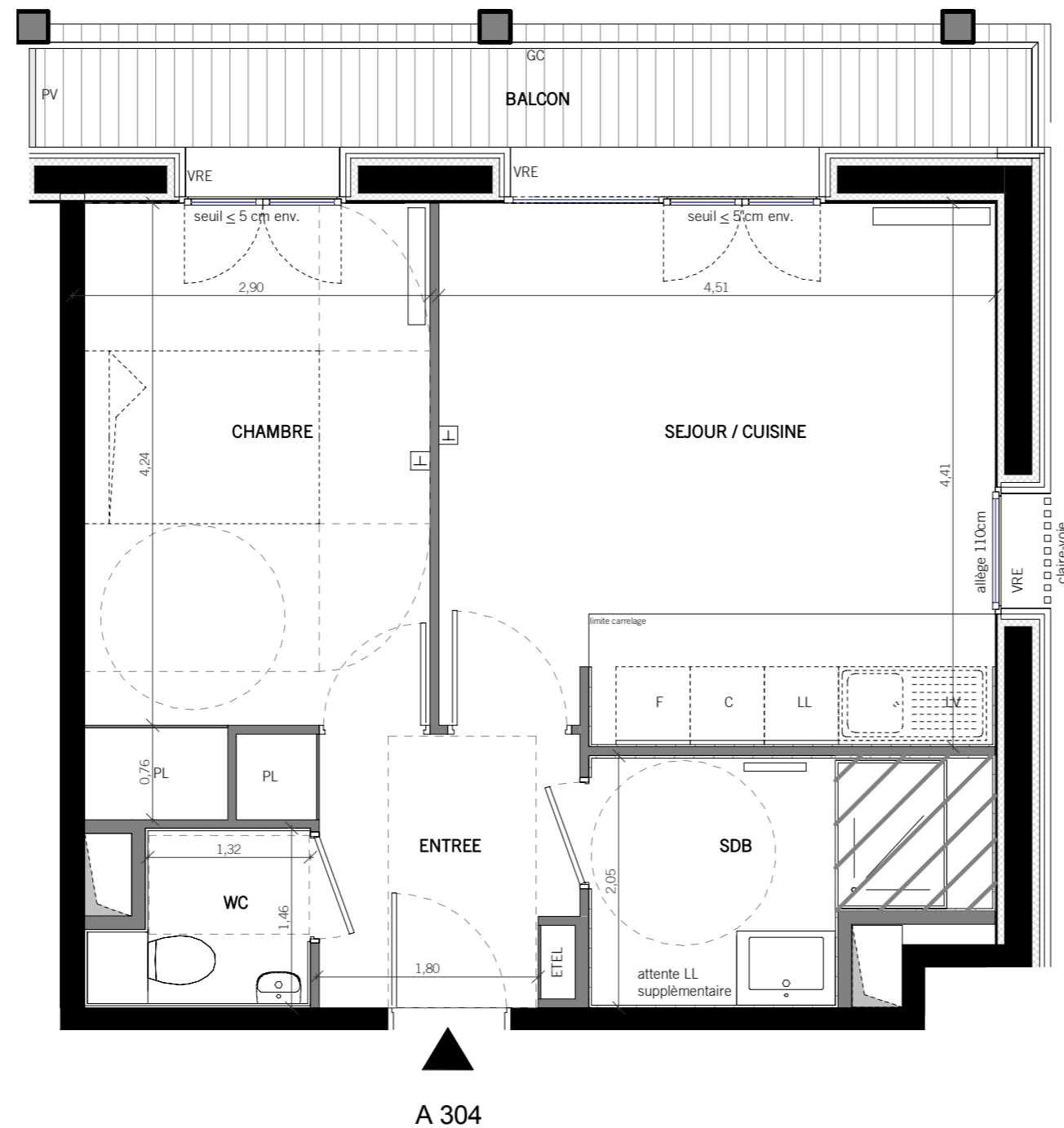

**LEGENDE**

VRE	Volet roulant électrique	C	Attente cuisinière
VB	Volet battant	LL	Attente lave-linge
VPE	Volet papillon électrique	LV	Attente lave-vaisselle
SP	Store à projection	F	Attente réfrigérateur
PV	Pare-vue	ETEL	Tableau électrique
PE	Point d'eau extérieur	⊥	Prise RJ45
GC	Garde-corps	▭	Radiateur
▨	Faux-plafond / Soffite	▭	Sèche-serviette

Indice A  
 1 : 50  
 Novembre 2017  
 0 0,5m 1m 2m

Concernant l'appellation des étages, le niveau de référence des bâtiments est celui de la rue de Tolbiac. Les fenêtres des appartements situées rue du Chevaleret seront trois étages plus haut que l'étage indiqué dans le cartouche, par rapport au niveau de la rue du Chevaleret.

NOTA: Des modifications sont susceptibles d'être apportées à ce plan en fonction des nécessités techniques ou administratives de la réalisation, tant en ce qui concerne les dimensions libres que l'équipement. Les surfaces et les hauteurs indiquées sont approximatives, les retombées, faux-plafonds, les dimensions des gaines ainsi que l'emplacement des équipements sont figurés à titre indicatif. Les cuisines sont représentées symboliquement et dépendent du prestataire extérieur. La surface des placards est incluse dans celle des pièces attenantes

7 Rue de Tolbiac  
 85-87 Rue du Chevaleret  
 PARIS 75013

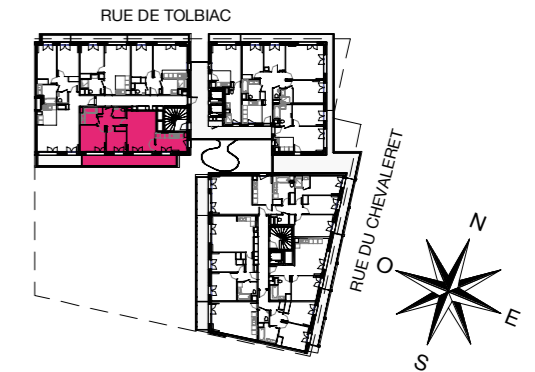

**BATIMENT A**

**APPARTEMENT DE 3 PIECES**

A401 - 4ème étage



ENTREE	4,8 m <sup>2</sup>
SEJOUR	20,0 m <sup>2</sup>
CUISINE	10,1 m <sup>2</sup>
CHAMBRE 1	11,7 m <sup>2</sup>
CHAMBRE 2	9,0 m <sup>2</sup>
SDB	4,6 m <sup>2</sup>
WC	2,3 m <sup>2</sup>
DGT	1,7 m <sup>2</sup>
<b>SURFACE TOTALE HABITABLE</b>	<b>64,2m<sup>2</sup></b>
BALCON	16,2 m <sup>2</sup>
<b>SURFACE TOTALE ANNEXE</b>	<b>16.2m<sup>2</sup></b>
<b>SURFACE TOTALE HABITABLE + ANNEXE</b>	<b>80.4m<sup>2</sup></b>

**LEGENDE**

VRE	Volet roulant électrique	C	Attente cuisinière
VB	Volet battant	LL	Attente lave-linge
VPE	Volet papillon électrique	LV	Attente lave-vaisselle
SP	Store à projection	F	Attente réfrigérateur
PV	Pare-vue	ETEL	Tableau électrique
PE	Point d'eau extérieur	⊥	Prise RJ45
GC	Garde-corps	▭	Radiateur
▨	Faux-plafond / Soffite	▭	Sèche-serviette

Indice A  
 1 : 50  
 Novembre 2017  
 0 0,5m 1m 2m

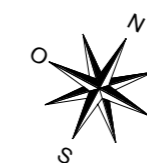

Concernant l'appellation des étages, le niveau de référence des bâtiments est celui de la rue de Tolbiac. Les fenêtres des appartements situées rue du Chevaleret seront trois étages plus haut que l'étage indiqué dans le cartouche, par rapport au niveau de la rue du Chevaleret.

NOTA: Des modifications sont susceptibles d'être apportées à ce plan en fonction des nécessités techniques ou administratives de la réalisation, tant en ce qui concerne les dimensions libres que l'équipement. Les surfaces et les hauteurs indiquées sont approximatives, les retombées, faux-plafonds, les dimensions des gaines ainsi que l'emplacement des équipements sont figurés à titre indicatif. Les cuisines sont représentées symboliquement et dépendent du prestataire extérieur. La surface des placards est incluse dans celle des pièces attenantes

7 Rue de Tolbiac  
 85-87 Rue du Chevaleret  
 PARIS 75013

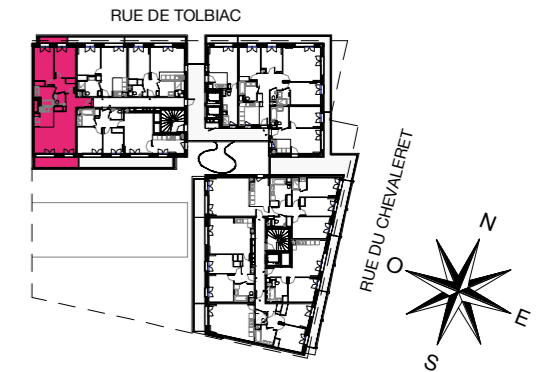

**BATIMENT A**

**APPARTEMENT DE 3 PIECES**

A 402-4ème étage 1/2

ENTREE	5,1 m <sup>2</sup>
SEJOUR / CUISINE	31,8 m <sup>2</sup>
CHAMBRE 1	11,7 m <sup>2</sup>
CHAMBRE 2	13,4 m <sup>2</sup>
SDB	5,6 m <sup>2</sup>
WC	2,2 m <sup>2</sup>
DGT	5,5 m <sup>2</sup>
<b>SURFACE TOTALE HABITABLE</b>	<b>75,3 m<sup>2</sup></b>

BALCON	2,8 m <sup>2</sup>
BALCON	7,4 m <sup>2</sup>
<b>SURFACE TOTALE ANNEXE</b>	<b>10,2 m<sup>2</sup></b>

**SURFACE TOTALE HABITABLE + ANNEXE 85,5 m<sup>2</sup>**

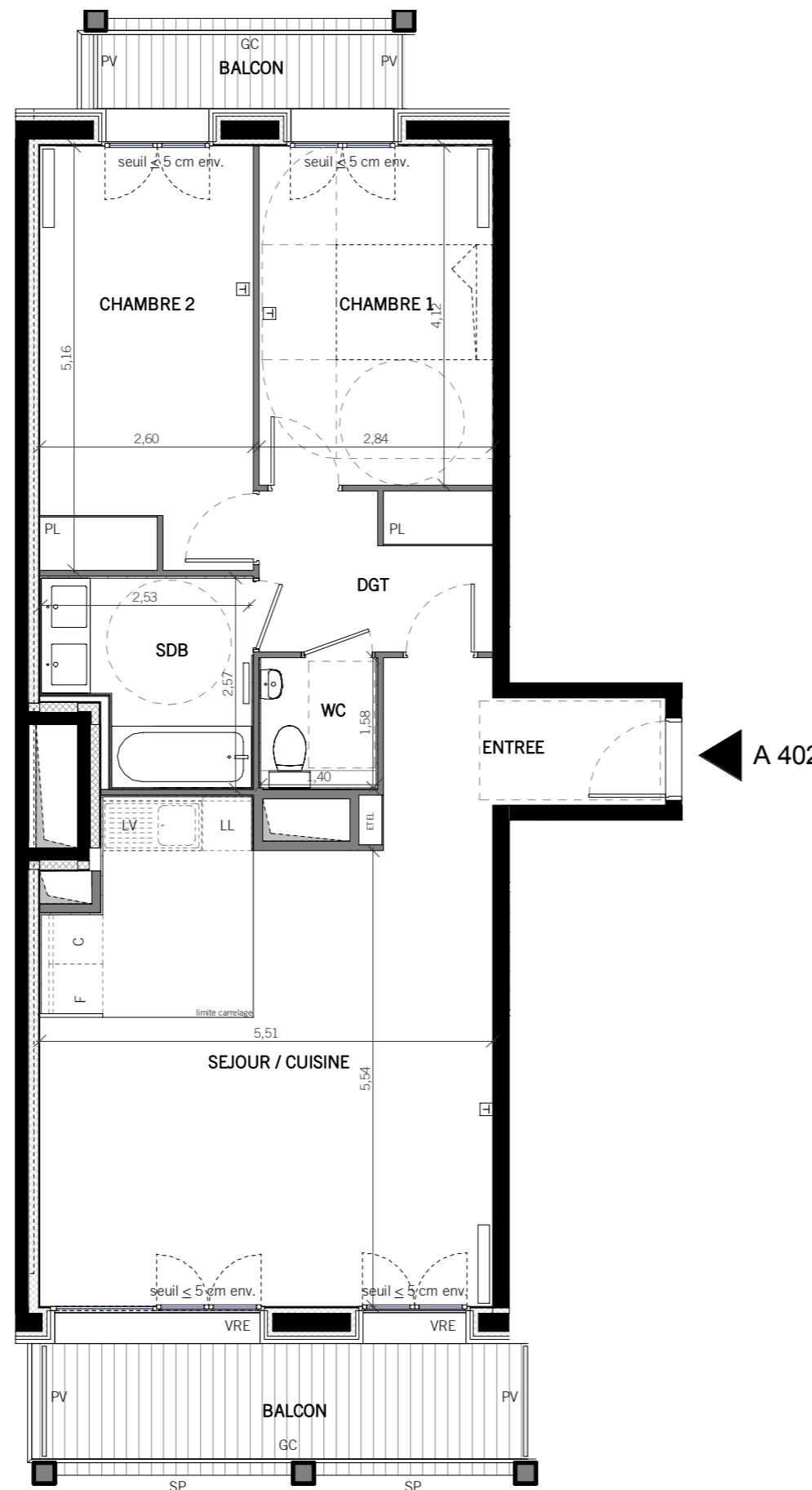

**LEGENDE**

VRE	Volet roulant électrique	C	Attente cuisinière
VB	Volet battant	LL	Attente lave-linge
VPE	Volet papillon électrique	LV	Attente lave-vaisselle
SP	Store à projection	F	Attente réfrigérateur
PV	Pare-vue	ETEL	Tableau électrique
PE	Point d'eau extérieur	⊥	Prise RJ45
GC	Garde-corps	▭	Radiateur
▨	Faux-plafond / Soffite	▭	Sèche-serviette

Indice A Novembre 2017  
 1 : 75 0 0,75m 1,5m 3m

Concernant l'appellation des étages, le niveau de référence des bâtiments est celui de la rue de Tolbiac. Les fenêtres des appartements situées rue du Chevaleret seront trois étages plus haut que l'étage indiqué dans le cartouche, par rapport au niveau de la rue du Chevaleret.

NOTA: Des modifications sont susceptibles d'être apportées à ce plan en fonction des nécessités techniques ou administratives de la réalisation, tant en ce qui concerne les dimensions libres que l'équipement. Les surfaces et les hauteurs indiquées sont approximatives, les retombées, faux-plafonds, les dimensions des gaines ainsi que l'emplacement des équipements sont figurés à titre indicatif. Les cuisines sont représentées symboliquement et dépendent du prestataire extérieur. La surface des placards est incluse dans celle des pièces attenantes

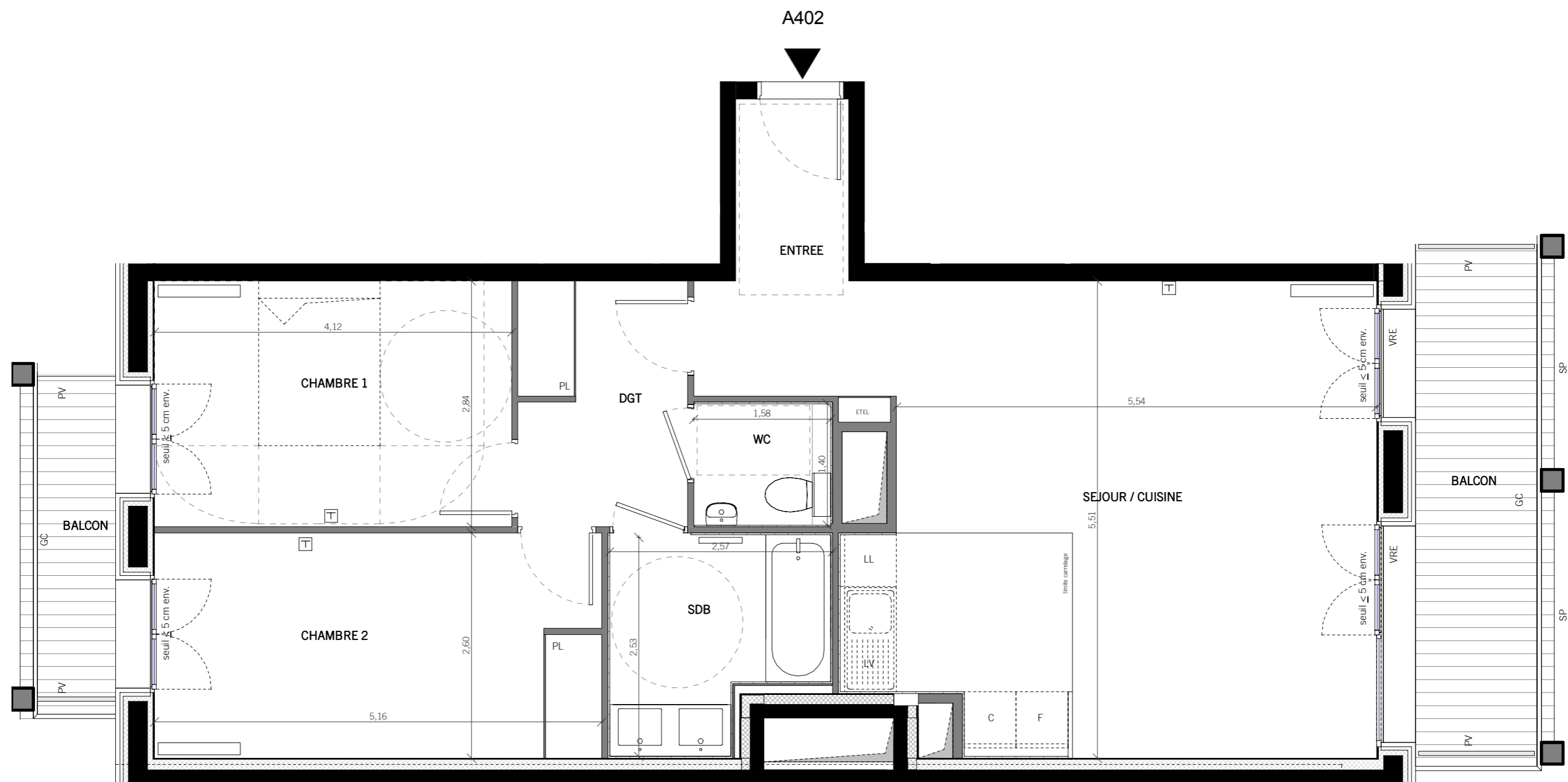

**BATIMENT A**  
 APPARTEMENT DE 3 PIECES  
 A 402-4ème étage

2/2

Indice A

Novembre 2017

1 : 50

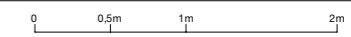

Concernant l'appellation des étages, le niveau de référence des bâtiments est celui de la rue de Tolbiac. Les fenêtres des appartements situées rue du Chevaleret seront trois étages plus haut que l'étage indiqué dans le cartouche, par rapport au niveau de la rue du Chevaleret.

NOTA: Des modifications sont susceptibles d'être apportées à ce plan en fonction des nécessités techniques ou administratives de la réalisation, tant en ce qui concerne les dimensions libres que l'équipement. Les surfaces et les hauteurs indiquées sont approximatives, les retombées, faux-plafonds, les dimensions des gaines ainsi que l'emplacement des équipements sont figurés à titre indicatif. Les cuisines sont représentées symboliquement et dépendent du prestataire extérieur. La surface des placards est incluse dans celle des pièces attenantes



7 Rue de Tolbiac  
 85-87 Rue du Chevaleret  
 PARIS 75013

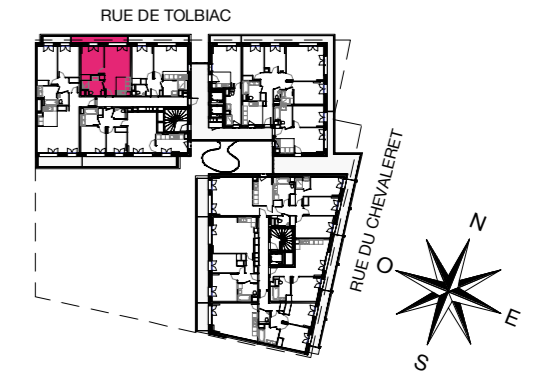

**BATIMENT A**

**APPARTEMENT DE 2 PIECES**

A 403-4ème étage

SEJOUR / CUISINE	22,1 m <sup>2</sup>
CHAMBRE	12,5 m <sup>2</sup>
SDB	6,0 m <sup>2</sup>
<b>SURFACE TOTALE HABITABLE</b>	<b>40,6 m<sup>2</sup></b>

BALCON	5,8 m <sup>2</sup>
<b>SURFACE TOTALE ANNEXE</b>	<b>5,8 m<sup>2</sup></b>

<b>SURFACE TOTALE HABITABLE + ANNEXE</b>	<b>46,4 m<sup>2</sup></b>
--	---------------------------

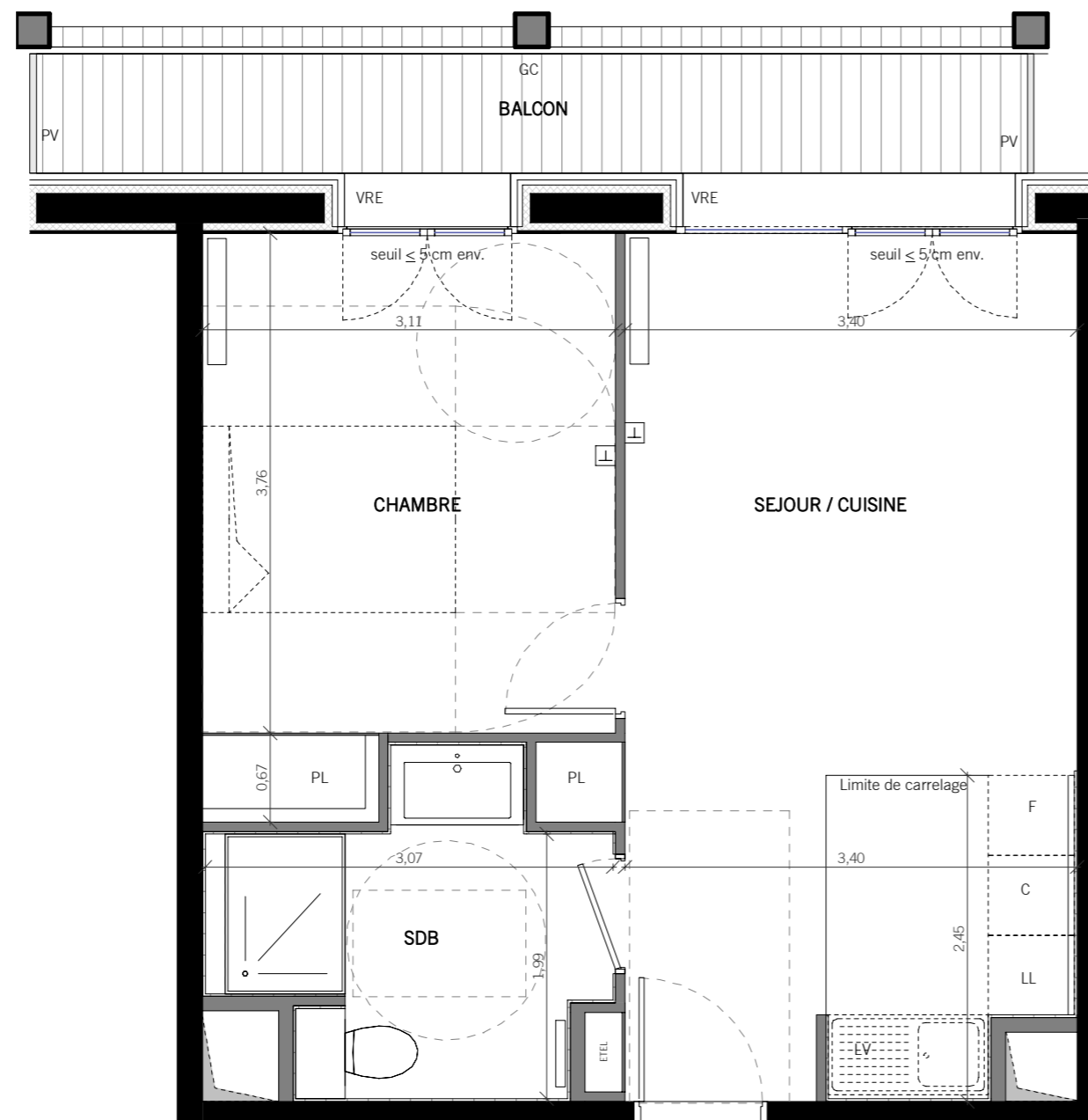

A 403

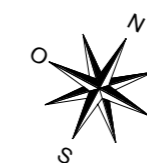

**LEGENDE**

VRE	Volet roulant électrique	C	Attente cuisinière
VB	Volet battant	LL	Attente lave-linge
VPE	Volet papillon électrique	LV	Attente lave-vaisselle
SP	Store à projection	F	Attente réfrigérateur
PV	Pare-vue	ETEL	Tableau électrique
PE	Point d'eau extérieur	⊥	Prise RJ45
GC	Garde-corps	▭	Radiateur
▨	Faux-plafond / Soffite	▭	Sèche-serviette

Indice A Novembre 2017  
 1 : 50 0 0,5m 1m 2m

Concernant l'appellation des étages, le niveau de référence des bâtiments est celui de la rue de Tolbiac. Les fenêtres des appartements situées rue du Chevaleret seront trois étages plus haut que l'étage indiqué dans le cartouche, par rapport au niveau de la rue du Chevaleret.

NOTA: Des modifications sont susceptibles d'être apportées à ce plan en fonction des nécessités techniques ou administratives de la réalisation, tant en ce qui concerne les dimensions libres que l'équipement. Les surfaces et les hauteurs indiquées sont approximatives, les retombées, faux-plafonds, les dimensions des gaines ainsi que l'emplacement des équipements sont figurés à titre indicatif. Les cuisines sont représentées symboliquement et dépendent du prestataire extérieur. La surface des placards est incluse dans celle des pièces attenantes

7 Rue de Tolbiac  
 85-87 Rue du Chevaleret  
 PARIS 75013

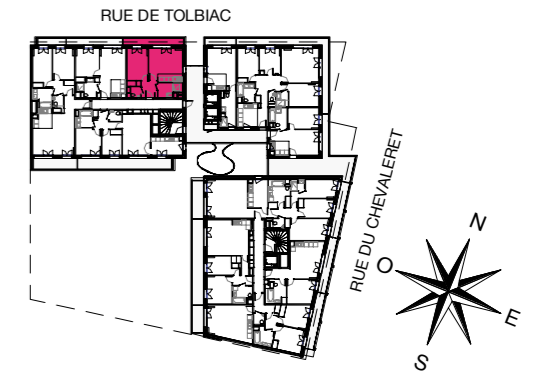

**BATIMENT A**

**APPARTEMENT DE 2 PIECES**

**A404-4ème étage**

ENTREE	4,9 m <sup>2</sup>
SEJOUR / CUISINE	19,6 m <sup>2</sup>
CHAMBRE	12,7 m <sup>2</sup>
SDB	5,5 m <sup>2</sup>
WC	2,1 m <sup>2</sup>
<b>SURFACE TOTALE HABITABLE</b>	<b>44,8 m<sup>2</sup></b>
BALCON	6,3 m <sup>2</sup>
<b>SURFACE TOTALE ANNEXE</b>	<b>6,3 m<sup>2</sup></b>
<b>SURFACE TOTALE HABITABLE + ANNEXE</b>	<b>51,1 m<sup>2</sup></b>

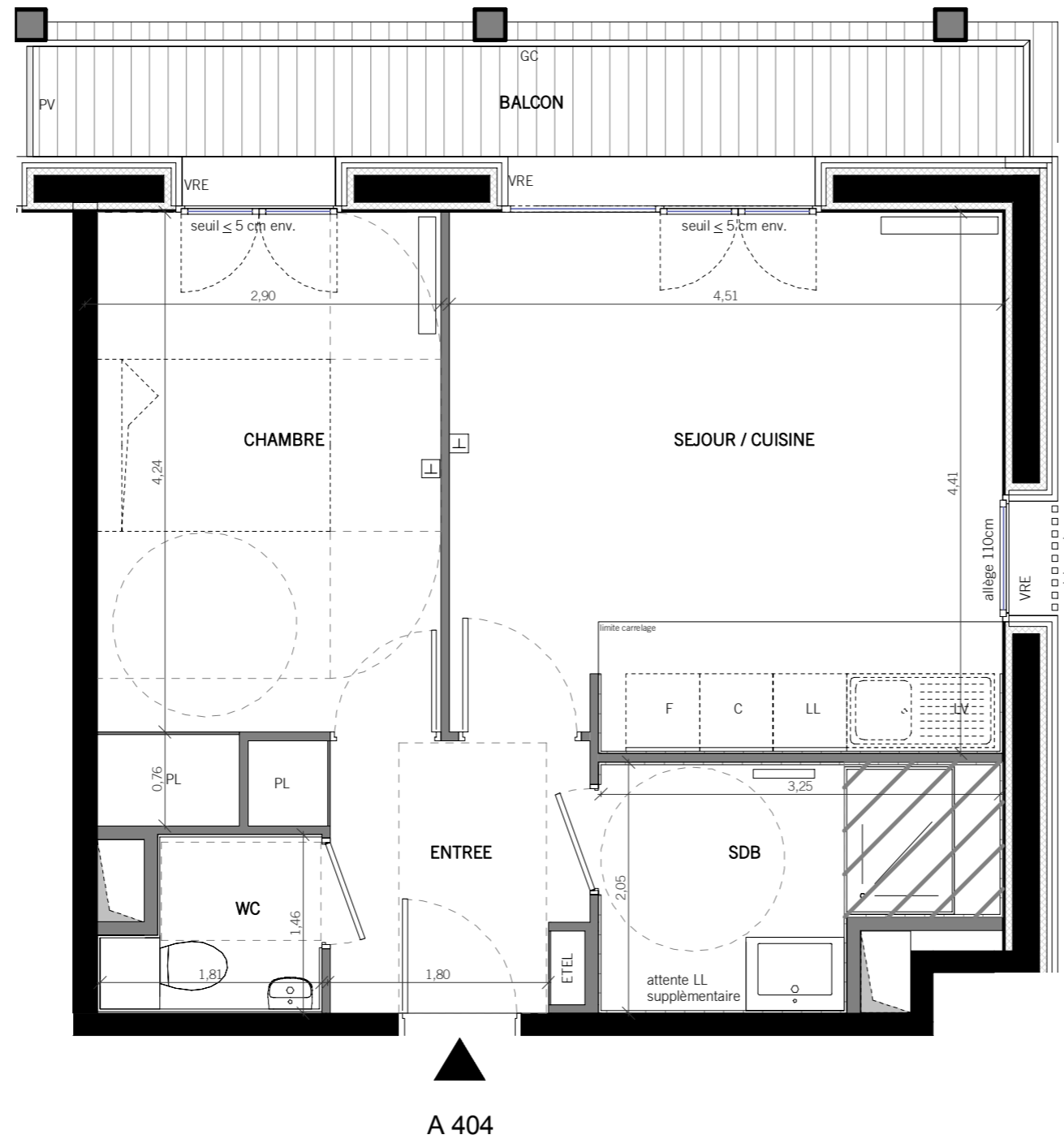

**A 404**

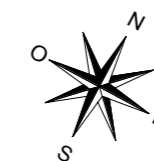

**LEGENDE**

VRE	Volet roulant électrique	C	Attente cuisinière
VB	Volet battant	LL	Attente lave-linge
VPE	Volet papillon électrique	LV	Attente lave-vaisselle
SP	Store à projection	F	Attente réfrigérateur
PV	Pare-vue	E TEL	Tableau électrique
PE	Point d'eau extérieur	⊥	Prise RJ45
GC	Garde-corps	▭	Radiateur
▨	Faux-plafond / Soffite	▭	Sèche-serviette

Indice A Novembre 2017  
 1 : 50 0 0,5m 1m 2m

Concernant l'appellation des étages, le niveau de référence des bâtiments est celui de la rue de Tolbiac. Les fenêtres des appartements situées rue du Chevaleret seront trois étages plus haut que l'étage indiqué dans le cartouche, par rapport au niveau de la rue du Chevaleret.

NOTA: Des modifications sont susceptibles d'être apportées à ce plan en fonction des nécessités techniques ou administratives de la réalisation, tant en ce qui concerne les dimensions libres que l'équipement. Les surfaces et les hauteurs indiquées sont approximatives, les retombées, faux-plafonds, les dimensions des gaines ainsi que l'emplacement des équipements sont figurés à titre indicatif. Les cuisines sont représentées symboliquement et dépendent du prestataire extérieur. La surface des placards est incluse dans celle des pièces attenantes

7 Rue de Tolbiac  
 85-87 Rue du Chevaleret  
 PARIS 75013

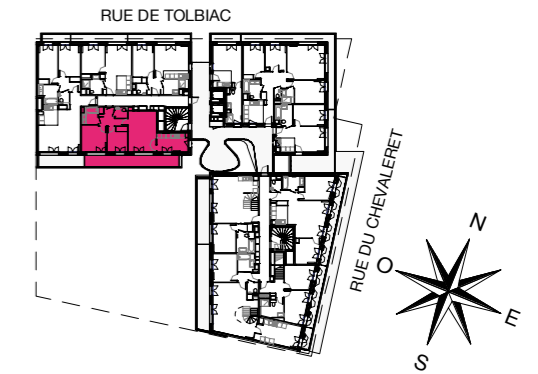

**BATIMENT A**

**APPARTEMENT DE 3 PIECES**

A 501 - 5ème étage

ENTREE	4,8 m <sup>2</sup>
SEJOUR	20,0 m <sup>2</sup>
CUISINE	10,1 m <sup>2</sup>
CHAMBRE 1	11,7 m <sup>2</sup>
CHAMBRE 2	9,0 m <sup>2</sup>
SDB	4,6 m <sup>2</sup>
WC	2,3 m <sup>2</sup>
DGT	1,7 m <sup>2</sup>
<b>SURFACE TOTALE HABITABLE</b>	<b>64,2m<sup>2</sup></b>
BALCON	17,5 m <sup>2</sup>
<b>SURFACE TOTALE ANNEXE</b>	<b>17.5m<sup>2</sup></b>
<b>SURFACE TOTALE HABITABLE + ANNEXE</b>	<b>81.7m<sup>2</sup></b>

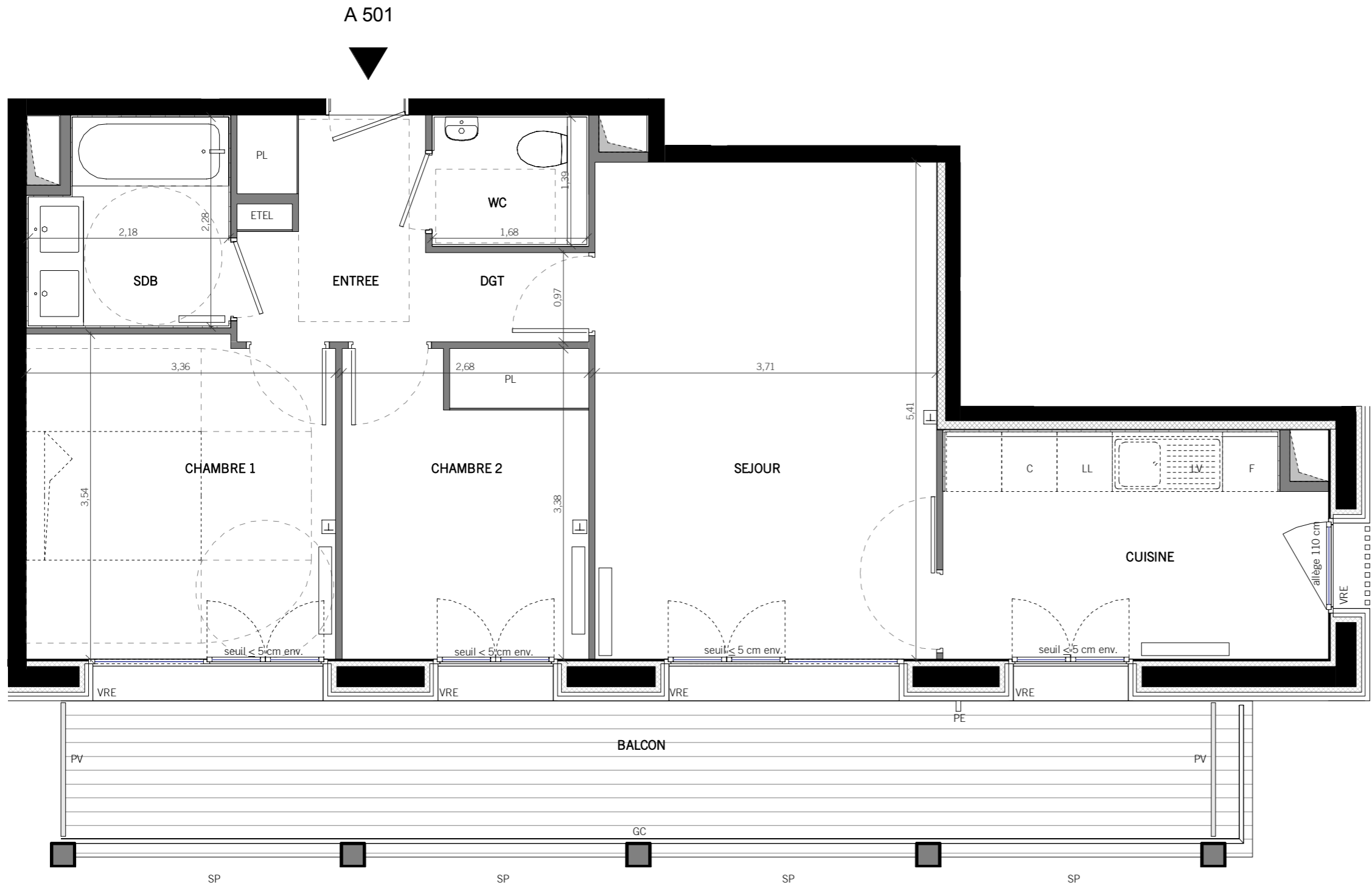

**LEGENDE**

VRE	Volet roulant électrique	C	Attente cuisinière
VB	Volet battant	LL	Attente lave-linge
VPE	Volet papillon électrique	LV	Attente lave-vaisselle
SP	Store à projection	F	Attente réfrigérateur
PV	Pare-vue	EDEL	Tableau électrique
PE	Point d'eau extérieur	⊥	Prise RJ45
GC	Garde-corps	▭	Radiateur
▨	Faux-plafond / Soffite	▭	Sèche-serviette

Indice A  
 1 : 50  
 Novembre 2017  
 0 0,5m 1m 2m

Concernant l'appellation des étages, le niveau de référence des bâtiments est celui de la rue de Tolbiac. Les fenêtres des appartements situées rue du Chevaleret seront trois étages plus haut que l'étage indiqué dans le cartouche, par rapport au niveau de la rue du Chevaleret.

NOTA: Des modifications sont susceptibles d'être apportées à ce plan en fonction des nécessités techniques ou administratives de la réalisation, tant en ce qui concerne les dimensions libres que l'équipement. Les surfaces et les hauteurs indiquées sont approximatives, les retombées, faux-plafonds, les dimensions des gaines ainsi que l'emplacement des équipements sont figurés à titre indicatif. Les cuisines sont représentées symboliquement et dépendent du prestataire extérieur. La surface des placards est incluse dans celle des pièces attenantes

7 Rue de Tolbiac  
 85-87 Rue du Chevaleret  
 PARIS 75013

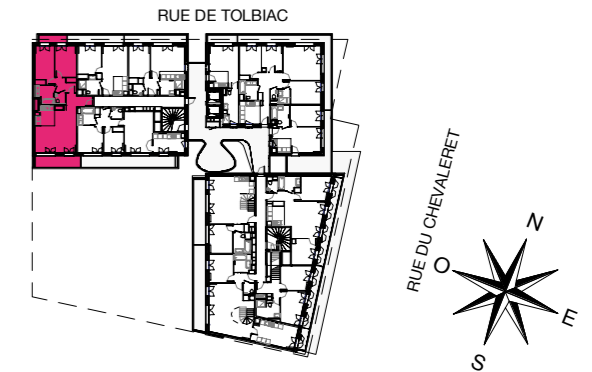

**BATIMENT A**

**APPARTEMENT DE 3 PIECES**

A 502-5ème étage 1/2

ENTREE	5,1 m <sup>2</sup>
SEJOUR / CUISINE	31,8 m <sup>2</sup>
CHAMBRE 1	11,7 m <sup>2</sup>
CHAMBRE 2	13,4 m <sup>2</sup>
SDB	5,6 m <sup>2</sup>
WC	2,2 m <sup>2</sup>
DGT	5,5 m <sup>2</sup>
<b>SURFACE TOTALE HABITABLE</b>	<b>75,3 m<sup>2</sup></b>
BALCON	3,2 m <sup>2</sup>
BALCON	8,3 m <sup>2</sup>
<b>SURFACE TOTALE ANNEXE</b>	<b>11,5 m<sup>2</sup></b>
<b>SURFACE TOTALE HABITABLE + ANNEXE</b>	<b>86,8 m<sup>2</sup></b>

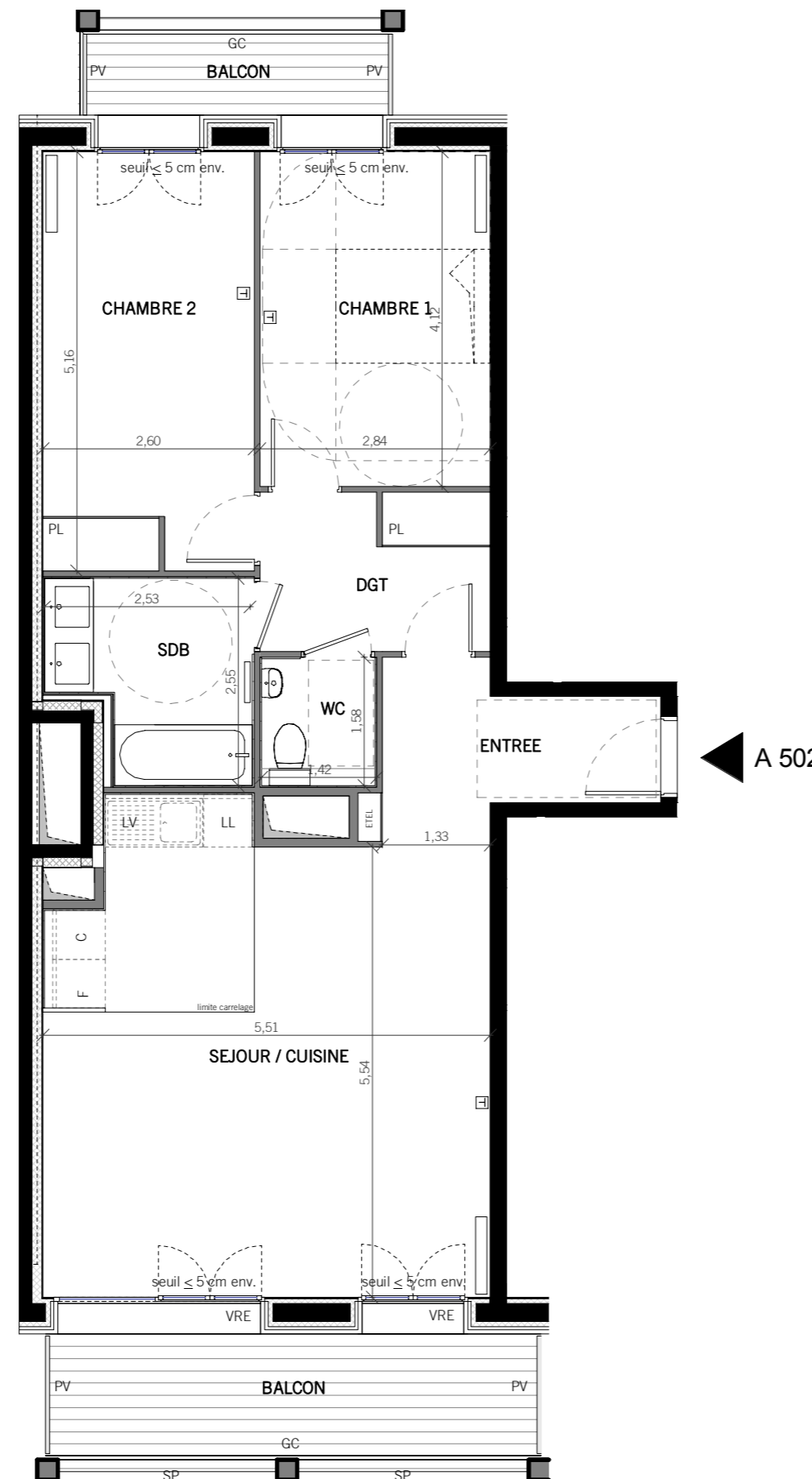

**LEGENDE**

VRE	Volet roulant électrique	C	Attente cuisinière
VB	Volet battant	LL	Attente lave-linge
VPE	Volet papillon électrique	LV	Attente lave-vaisselle
SP	Store à projection	F	Attente réfrigérateur
PV	Pare-vue	ETEL	Tableau électrique
PE	Point d'eau extérieur	⊥	Prise RJ45
GC	Garde-corps	▭	Radiateur
▨	Faux-plafond / Soffite	▭	Sèche-serviette

Indice A Novembre 2017  
 1 : 75 0 0,75m 1,5m 3m

Concernant l'appellation des étages, le niveau de référence des bâtiments est celui de la rue de Tolbiac. Les fenêtres des appartements situées rue du Chevaleret seront trois étages plus haut que l'étage indiqué dans le cartouche, par rapport au niveau de la rue du Chevaleret.

NOTA: Des modifications sont susceptibles d'être apportées à ce plan en fonction des nécessités techniques ou administratives de la réalisation, tant en ce qui concerne les dimensions libres que l'équipement. Les surfaces et les hauteurs indiquées sont approximatives, les retombées, faux-plafonds, les dimensions des gaines ainsi que l'emplacement des équipements sont figurés à titre indicatif. Les cuisines sont représentées symboliquement et dépendent du prestataire extérieur. La surface des placards est incluse dans celle des pièces attenantes

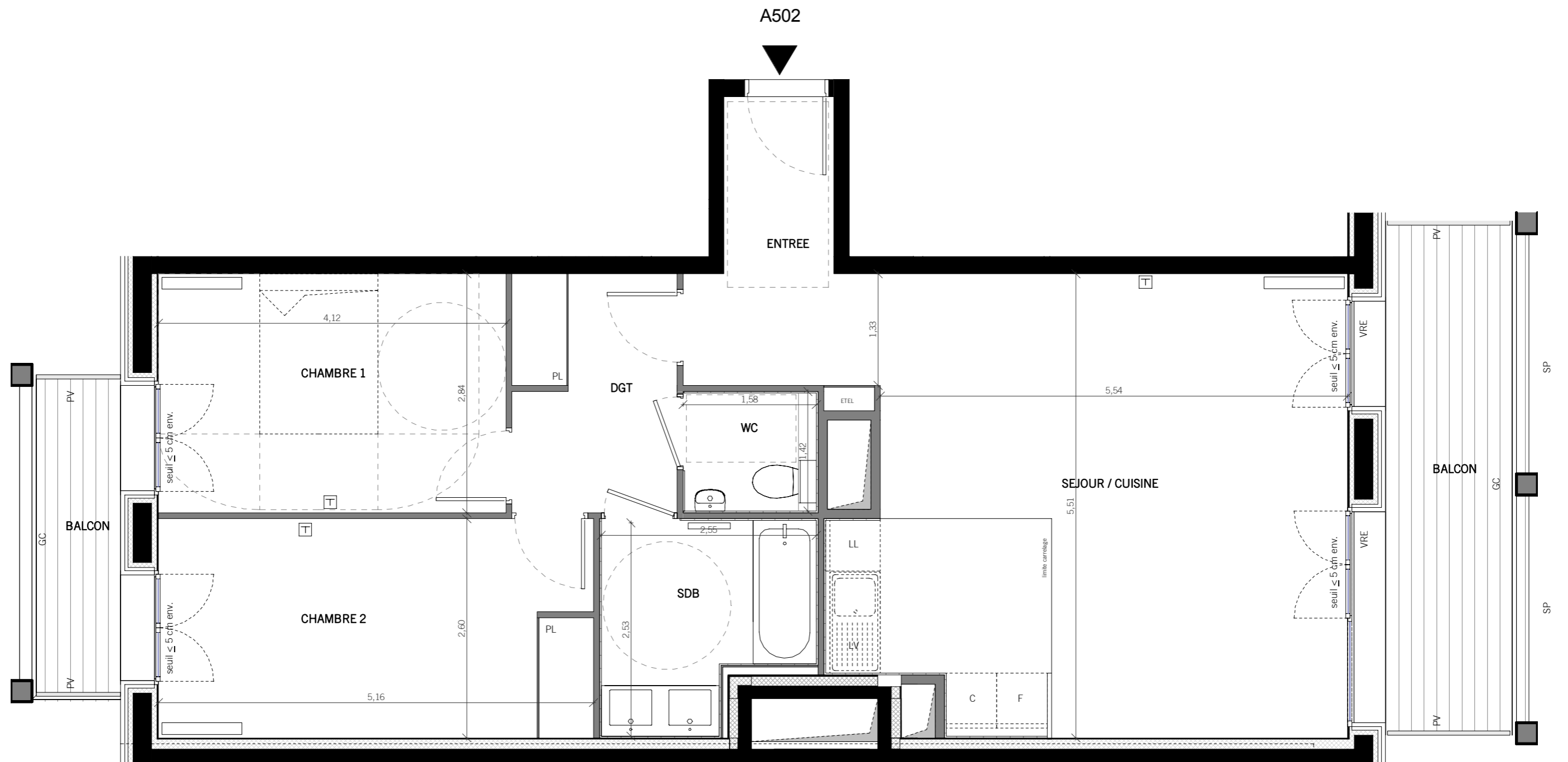

**BATIMENT A**  
 APPARTEMENT DE 3 PIECES  
 A 502-5ème étage

2/2

Indice A

Novembre 2017

1 : 50



Concernant l'appellation des étages, le niveau de référence des bâtiments est celui de la rue de Tolbiac. Les fenêtres des appartements situées rue du Chevaleret seront trois étages plus haut que l'étage indiqué dans le cartouche, par rapport au niveau de la rue du Chevaleret.

NOTA: Des modifications sont susceptibles d'être apportées à ce plan en fonction des nécessités techniques ou administratives de la réalisation, tant en ce qui concerne les dimensions libres que l'équipement. Les surfaces et les hauteurs indiquées sont approximatives, les retombées, faux-plafonds, les dimensions des gaines ainsi que l'emplacement des équipements sont figurés à titre indicatif. Les cuisines sont représentées symboliquement et dépendent du prestataire extérieur. La surface des placards est incluse dans celle des pièces attenantes

7 Rue de Tolbiac  
 85-87 Rue du Chevaleret  
 PARIS 75013

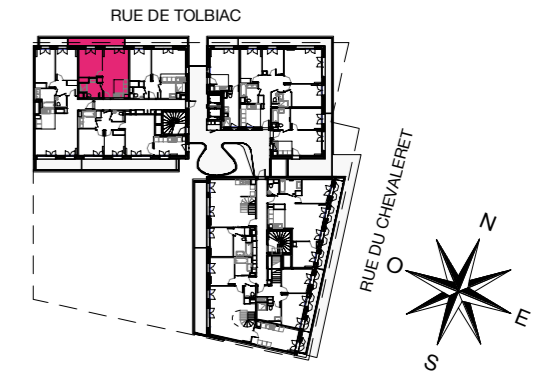

**BATIMENT A**

**APPARTEMENT DE 2 PIECES**

A 503-5ème étage

SEJOUR / CUISINE	22,1 m <sup>2</sup>
CHAMBRE	12,5 m <sup>2</sup>
SDB	6,0 m <sup>2</sup>
<b>SURFACE TOTALE HABITABLE</b>	<b>40.6 m<sup>2</sup></b>

BALCON	6,6 m <sup>2</sup>
<b>SURFACE TOTALE ANNEXE</b>	<b>6.6 m<sup>2</sup></b>

<b>SURFACE TOTALE HABITABLE + ANNEXE</b>	<b>47.2 m<sup>2</sup></b>
--	---------------------------

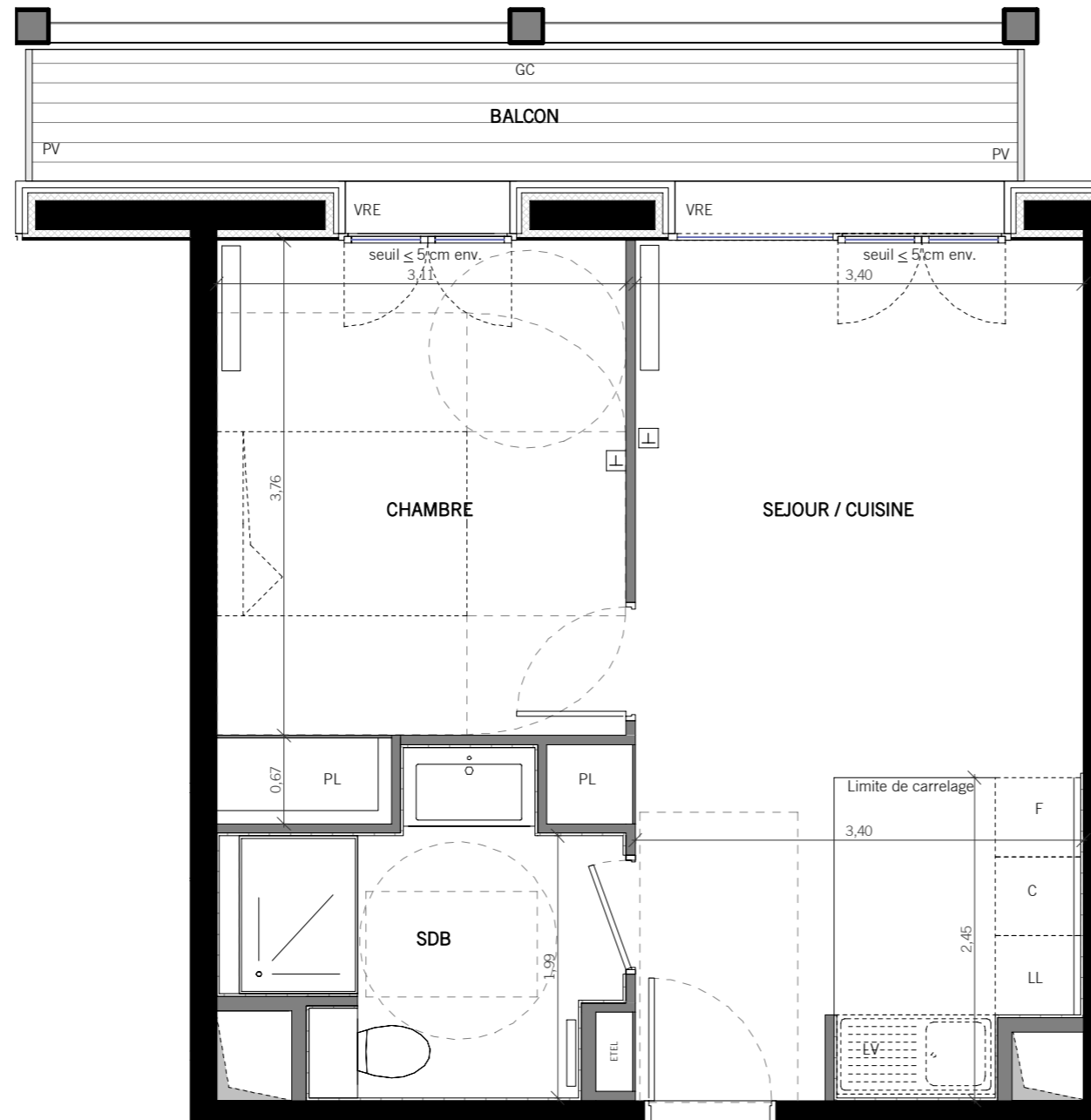

A 503



**LEGENDE**

VRE	Volet roulant électrique	C	Attente cuisinière
VB	Volet battant	LL	Attente lave-linge
VPE	Volet papillon électrique	LV	Attente lave-vaisselle
SP	Store à projection	F	Attente réfrigérateur
PV	Pare-vue	ETEL	Tableau électrique
PE	Point d'eau extérieur	⊥	Prise RJ45
GC	Garde-corps	▭	Radiateur
▨	Faux-plafond / Soffite	▭	Sèche-serviette

Indice A Novembre 2017  
 1 : 50 0 0,5m 1m 2m

Concernant l'appellation des étages, le niveau de référence des bâtiments est celui de la rue de Tolbiac. Les fenêtres des appartements situées rue du Chevaleret seront trois étages plus haut que l'étage indiqué dans le cartouche, par rapport au niveau de la rue du Chevaleret.

NOTA: Des modifications sont susceptibles d'être apportées à ce plan en fonction des nécessités techniques ou administratives de la réalisation, tant en ce qui concerne les dimensions libres que l'équipement. Les surfaces et les hauteurs indiquées sont approximatives, les retombées, faux-plafonds, les dimensions des gaines ainsi que l'emplacement des équipements sont figurés à titre indicatif. Les cuisines sont représentées symboliquement et dépendent du prestataire extérieur. La surface des placards est incluse dans celle des pièces attenantes

7 Rue de Tolbiac  
 85-87 Rue du Chevaleret  
 PARIS 75013

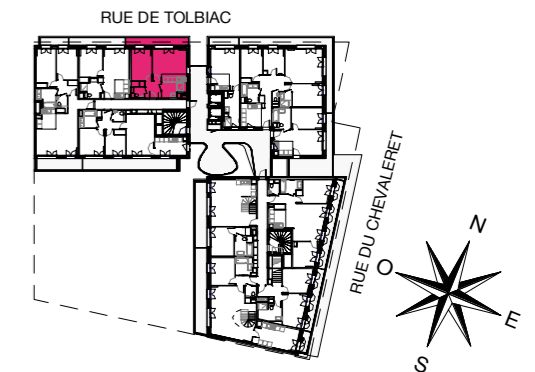

**BATIMENT A**

**APPARTEMENT DE 2 PIECES**

A 504-5ème étage

ENTREE	4,9 m <sup>2</sup>
SEJOUR / CUISINE	19,6 m <sup>2</sup>
CHAMBRE	12,7 m <sup>2</sup>
SDB	5,5 m <sup>2</sup>
WC	2,1 m <sup>2</sup>
<b>SURFACE TOTALE HABITABLE</b>	<b>44,8 m<sup>2</sup></b>
BALCON	7,3 m <sup>2</sup>
<b>SURFACE TOTALE ANNEXE</b>	<b>7,3 m<sup>2</sup></b>
<b>SURFACE TOTALE HABITABLE + ANNEXE</b>	<b>52,1 m<sup>2</sup></b>

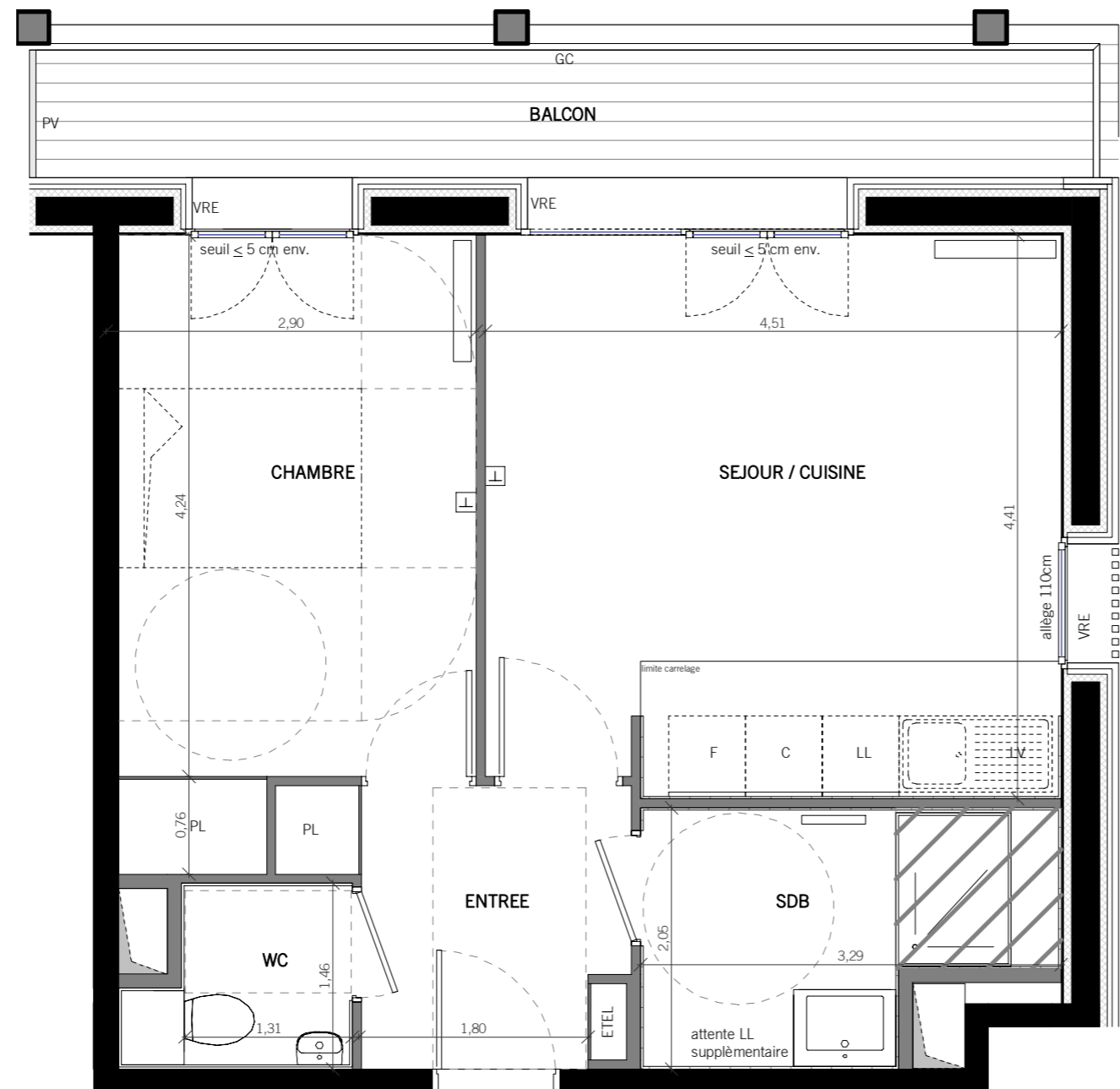

A 504



**LEGENDE**

VRE	Volet roulant électrique	C	Attente cuisinière
VB	Volet battant	LL	Attente lave-linge
VPE	Volet papillon électrique	LV	Attente lave-vaisselle
SP	Store à projection	F	Attente réfrigérateur
PV	Pare-vue	ETEL	Tableau électrique
PE	Point d'eau extérieur	⊥	Prise RJ45
GC	Garde-corps	▭	Radiateur
▨	Faux-plafond / Soffite	▭	Sèche-serviette

Indice A  
 1 : 50  
 Novembre 2017  
 0 0,5m 1m 2m

Concernant l'appellation des étages, le niveau de référence des bâtiments est celui de la rue de Tolbiac. Les fenêtres des appartements situées rue du Chevaleret seront trois étages plus haut que l'étage indiqué dans le cartouche, par rapport au niveau de la rue du Chevaleret.

NOTA: Des modifications sont susceptibles d'être apportées à ce plan en fonction des nécessités techniques ou administratives de la réalisation, tant en ce qui concerne les dimensions libres que l'équipement. Les surfaces et les hauteurs indiquées sont approximatives, les retombées, faux-plafonds, les dimensions des gaines ainsi que l'emplacement des équipements sont figurés à titre indicatif. Les cuisines sont représentées symboliquement et dépendent du prestataire extérieur. La surface des placards est incluse dans celle des pièces attenantes



7 Rue de Tolbiac  
 85-87 Rue du Chevaleret  
 PARIS 75013

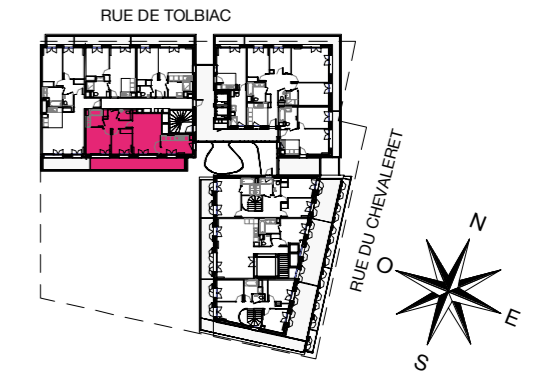

**BATIMENT A**

**APPARTEMENT DE 3 PIECES**

A601 - 6ème étage



ENTREE	4,8 m <sup>2</sup>
SEJOUR	20,0 m <sup>2</sup>
CUISINE	10,1 m <sup>2</sup>
CHAMBRE 1	11,7 m <sup>2</sup>
CHAMBRE 2	9,0 m <sup>2</sup>
SDB	4,6 m <sup>2</sup>
WC	2,3 m <sup>2</sup>
DGT	1,7 m <sup>2</sup>
<b>SURFACE TOTALE HABITABLE</b>	<b>64,2m<sup>2</sup></b>
BALCON	18,7 m <sup>2</sup>
<b>SURFACE TOTALE ANNEXE</b>	<b>18.7m<sup>2</sup></b>
<b>SURFACE TOTALE HABITABLE + ANNEXE</b>	<b>82,9m<sup>2</sup></b>

**LEGENDE**

VRE	Volet roulant électrique	C	Attente cuisinière
VB	Volet battant	LL	Attente lave-linge
VPE	Volet papillon électrique	LV	Attente lave-vaisselle
SP	Store à projection	F	Attente réfrigérateur
PV	Pare-vue	ETEL	Tableau électrique
PE	Point d'eau extérieur	⊥	Prise RJ45
GC	Garde-corps	▭	Radiateur
▨	Faux-plafond / Soffite	▭	Sèche-serviette

Indice A  
 1 : 50  
 Novembre 2017  
 0 0,5m 1m 2m

Concernant l'appellation des étages, le niveau de référence des bâtiments est celui de la rue de Tolbiac. Les fenêtres des appartements situées rue du Chevaleret seront trois étages plus haut que l'étage indiqué dans le cartouche, par rapport au niveau de la rue du Chevaleret.

NOTA: Des modifications sont susceptibles d'être apportées à ce plan en fonction des nécessités techniques ou administratives de la réalisation, tant en ce qui concerne les dimensions libres que l'équipement. Les surfaces et les hauteurs indiquées sont approximatives, les retombées, faux-plafonds, les dimensions des gaines ainsi que l'emplacement des équipements sont figurés à titre indicatif. Les cuisines sont représentées symboliquement et dépendent du prestataire extérieur. La surface des placards est incluse dans celle des pièces attenantes

7 Rue de Tolbiac  
 85-87 Rue du Chevaleret  
 PARIS 75013

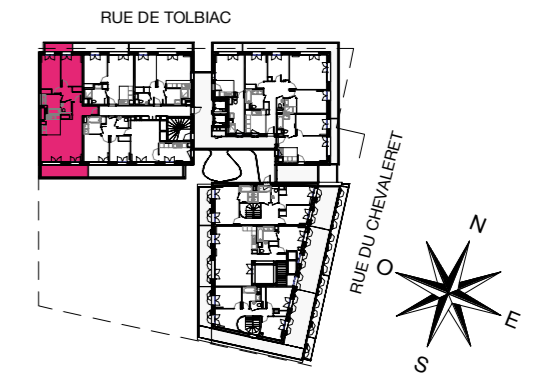

**BATIMENT A**

**APPARTEMENT DE 3 PIECES**

A 602-6ème étage 1/2

ENTREE	5,1 m <sup>2</sup>
SEJOUR / CUISINE	31,8 m <sup>2</sup>
CHAMBRE 1	11,7 m <sup>2</sup>
CHAMBRE 2	13,4 m <sup>2</sup>
SDB	5,6 m <sup>2</sup>
WC	2,2 m <sup>2</sup>
DGT	5,5 m <sup>2</sup>
<b>SURFACE TOTALE HABITABLE</b>	<b>75,3 m<sup>2</sup></b>
BALCON	3,4 m <sup>2</sup>
BALCON	9,2 m <sup>2</sup>
<b>SURFACE TOTALE ANNEXE</b>	<b>12,6 m<sup>2</sup></b>
<b>SURFACE TOTALE HABITABLE + ANNEXE</b>	<b>79,9 m<sup>2</sup></b>

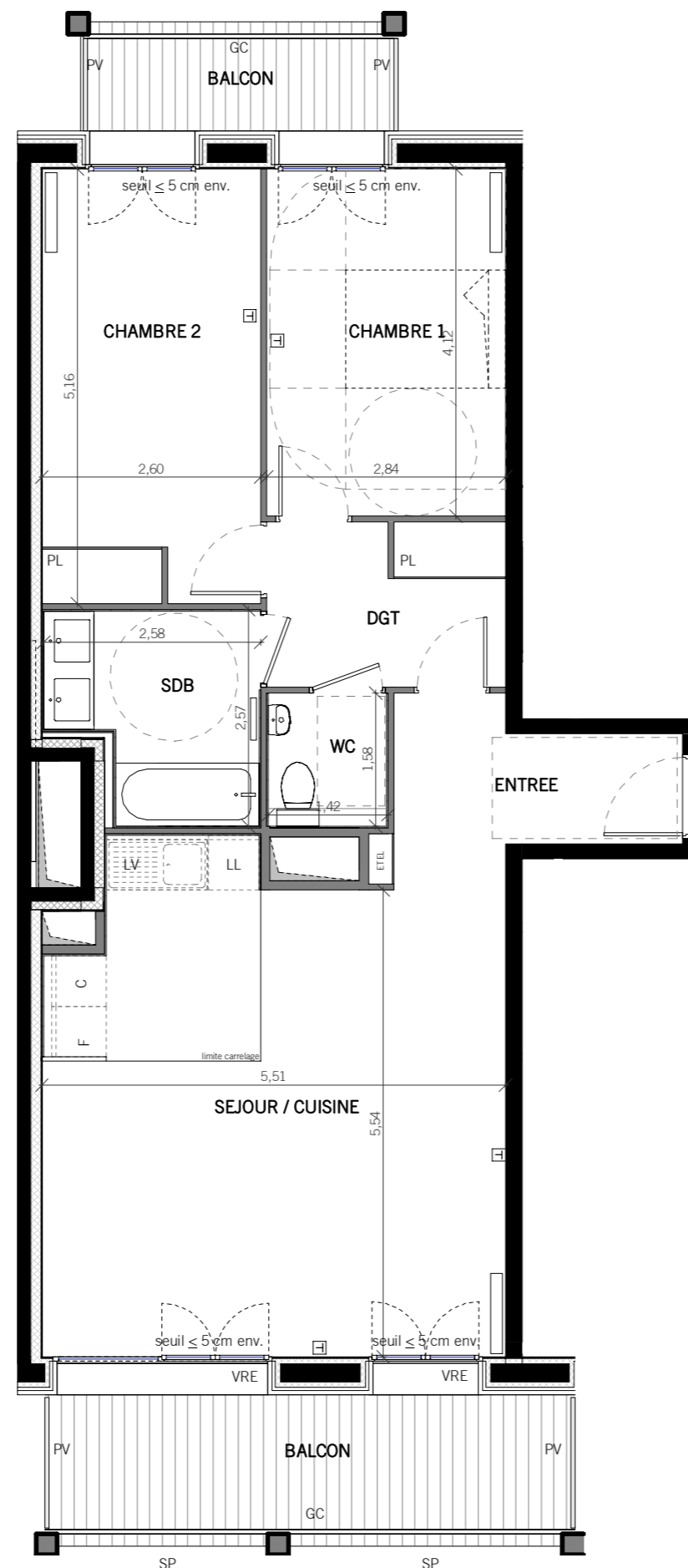

**LEGENDE**

VRE	Volet roulant électrique	C	Attente cuisinière
VB	Volet battant	LL	Attente lave-linge
VPE	Volet papillon électrique	LV	Attente lave-vaisselle
SP	Store à projection	F	Attente réfrigérateur
PV	Pare-vue	ETEL	Tableau électrique
PE	Point d'eau extérieur	⊥	Prise RJ45
GC	Garde-corps	▭	Radiateur
▨	Faux-plafond / Soffite	▭	Sèche-serviette

Indice A Novembre 2017  
 1 : 75 0 0,75m 1,5m 3m

Concernant l'appellation des étages, le niveau de référence des bâtiments est celui de la rue de Tolbiac. Les fenêtres des appartements situées rue du Chevaleret seront trois étages plus haut que l'étage indiqué dans le cartouche, par rapport au niveau de la rue du Chevaleret.

NOTA: Des modifications sont susceptibles d'être apportées à ce plan en fonction des nécessités techniques ou administratives de la réalisation, tant en ce qui concerne les dimensions libres que l'équipement. Les surfaces et les hauteurs indiquées sont approximatives, les retombées, faux-plafonds, les dimensions des gaines ainsi que l'emplacement des équipements sont figurés à titre indicatif. Les cuisines sont représentées symboliquement et dépendent du prestataire extérieur. La surface des placards est incluse dans celle des pièces attenantes

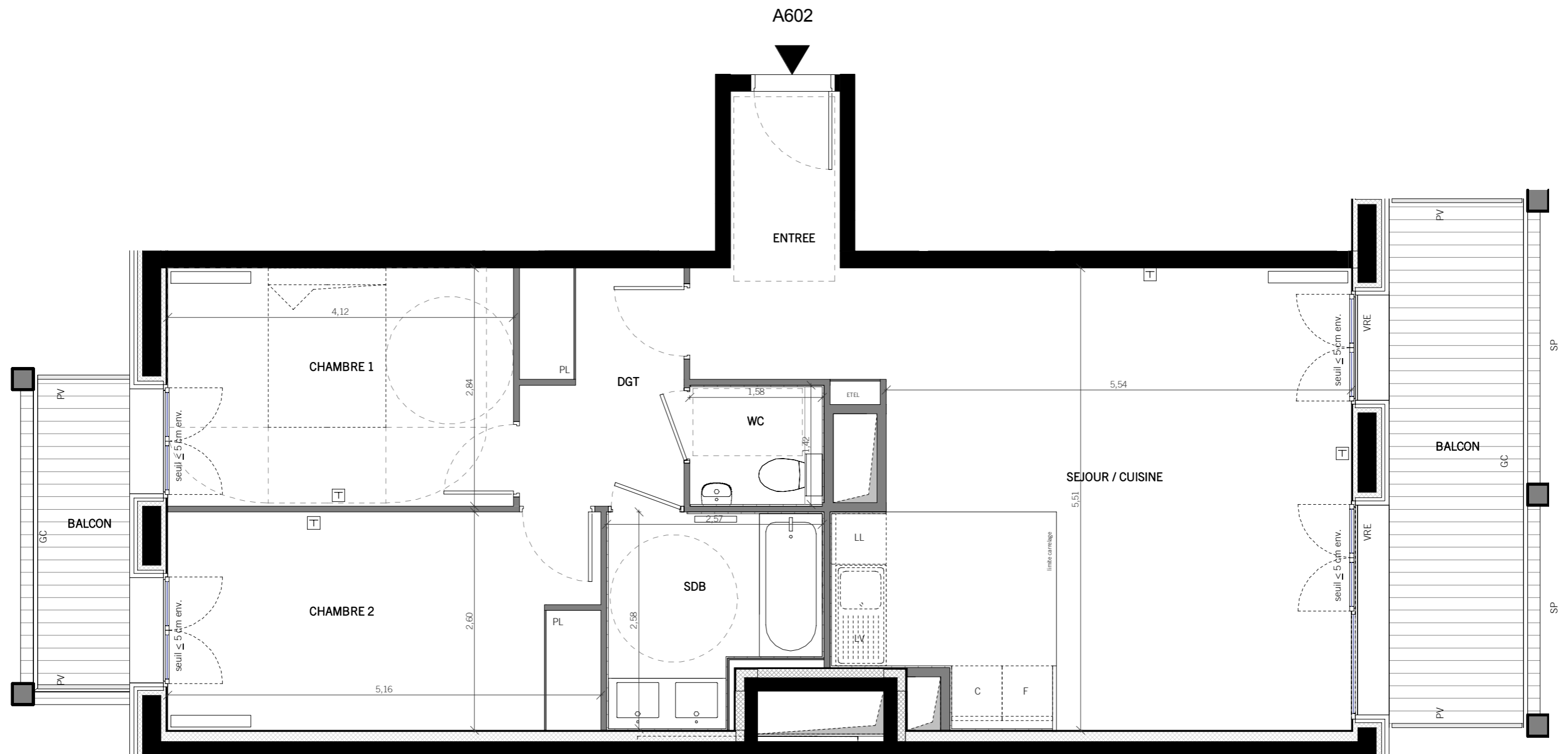

**BATIMENT A**  
**APPARTEMENT DE 3 PIECES**  
**A 602-6ème étage**

2/2

Indice A

Novembre 2017

1 : 50



Concernant l'appellation des étages, le niveau de référence des bâtiments est celui de la rue de Tolbiac. Les fenêtres des appartements situées rue du Chevaleret seront trois étages plus haut que l'étage indiqué dans le cartouche, par rapport au niveau de la rue du Chevaleret.

NOTA: Des modifications sont susceptibles d'être apportées à ce plan en fonction des nécessités techniques ou administratives de la réalisation, tant en ce qui concerne les dimensions libres que l'équipement. Les surfaces et les hauteurs indiquées sont approximatives, les retombées, faux-plafonds, les dimensions des gaines ainsi que l'emplacement des équipements sont figurés à titre indicatif. Les cuisines sont représentées symboliquement et dépendent du prestataire extérieur. La surface des placards est incluse dans celle des pièces attenantes

7 Rue de Tolbiac  
 85-87 Rue du Chevaleret  
 PARIS 75013

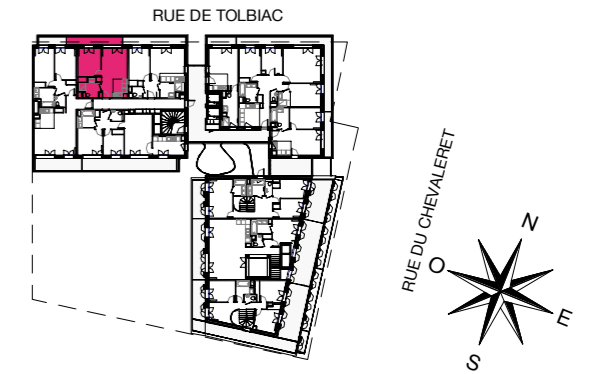

**BATIMENT A**

**APPARTEMENT DE 2 PIECES**

A603-6ème étage

SEJOUR / CUISINE	22,1 m <sup>2</sup>
CHAMBRE	12,5 m <sup>2</sup>
SDB	6,0 m <sup>2</sup>
<b>SURFACE TOTALE HABITABLE</b>	<b>40.6 m<sup>2</sup></b>

BALCON	7,3 m <sup>2</sup>
<b>SURFACE TOTALE ANNEXE</b>	<b>7.3 m<sup>2</sup></b>

<b>SURFACE TOTALE HABITABLE + ANNEXE</b>	<b>47.9 m<sup>2</sup></b>
--	---------------------------

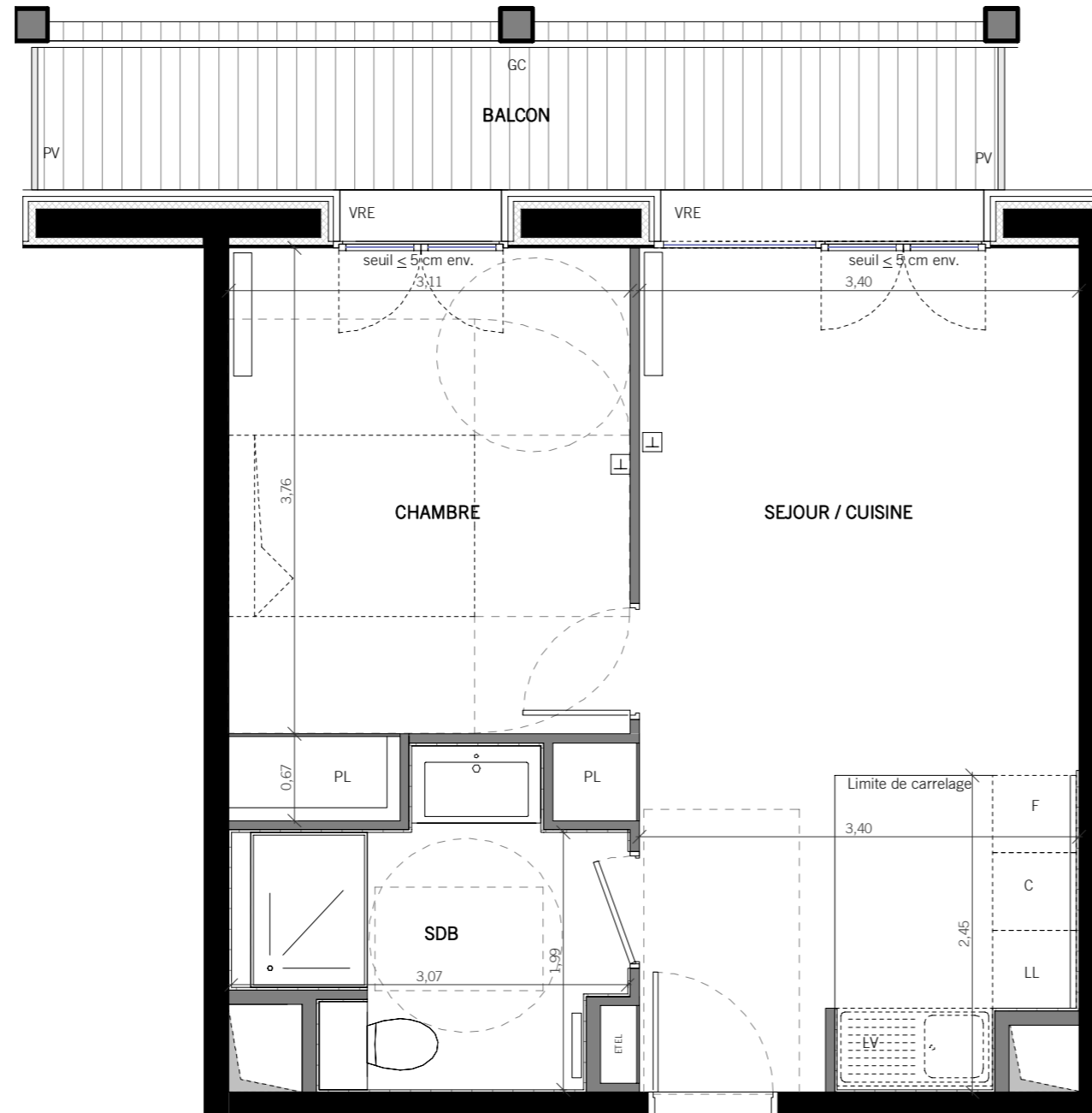

**A 603**

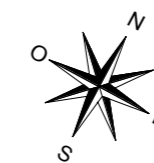

**LEGENDE**

VRE	Volet roulant électrique	C	Attente cuisinière
VB	Volet battant	LL	Attente lave-linge
VPE	Volet papillon électrique	LV	Attente lave-vaisselle
SP	Store à projection	F	Attente réfrigérateur
PV	Pare-vue	ETEL	Tableau électrique
PE	Point d'eau extérieur	⊥	Prise RJ45
GC	Garde-corps	▭	Radiateur
▨	Faux-plafond / Soffite	▭	Sèche-serviette

Indice A Novembre 2017  
 1 : 50 0 0,5m 1m 2m

Concernant l'appellation des étages, le niveau de référence des bâtiments est celui de la rue de Tolbiac. Les fenêtres des appartements situées rue du Chevaleret seront trois étages plus haut que l'étage indiqué dans le cartouche, par rapport au niveau de la rue du Chevaleret.

NOTA: Des modifications sont susceptibles d'être apportées à ce plan en fonction des nécessités techniques ou administratives de la réalisation, tant en ce qui concerne les dimensions libres que l'équipement. Les surfaces et les hauteurs indiquées sont approximatives, les retombées, faux-plafonds, les dimensions des gaines ainsi que l'emplacement des équipements sont figurés à titre indicatif. Les cuisines sont représentées symboliquement et dépendent du prestataire extérieur. La surface des placards est incluse dans celle des pièces attenantes

7 Rue de Tolbiac  
 85-87 Rue du Chevaleret  
 PARIS 75013

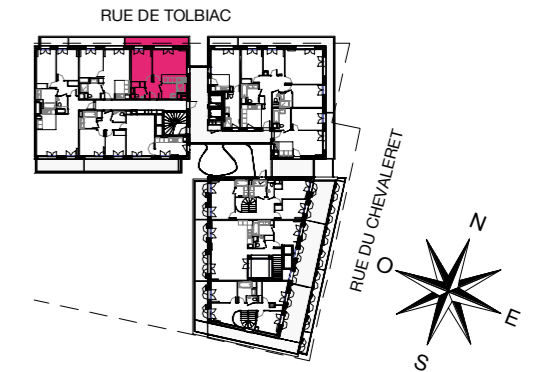

**BATIMENT A**

**APPARTEMENT DE 2 PIECES**

A 604-6ème étage

ENTREE	4,9 m <sup>2</sup>
SEJOUR / CUISINE	19,6 m <sup>2</sup>
CHAMBRE	12,7 m <sup>2</sup>
SDB	5,5 m <sup>2</sup>
WC	2,1 m <sup>2</sup>
<b>SURFACE TOTALE HABITABLE</b>	<b>44.8 m<sup>2</sup></b>
BALCON	8,2 m <sup>2</sup>
<b>SURFACE TOTALE ANNEXE</b>	<b>8.2 m<sup>2</sup></b>
<b>SURFACE TOTALE HABITABLE + ANNEXE</b>	<b>53.0 m<sup>2</sup></b>

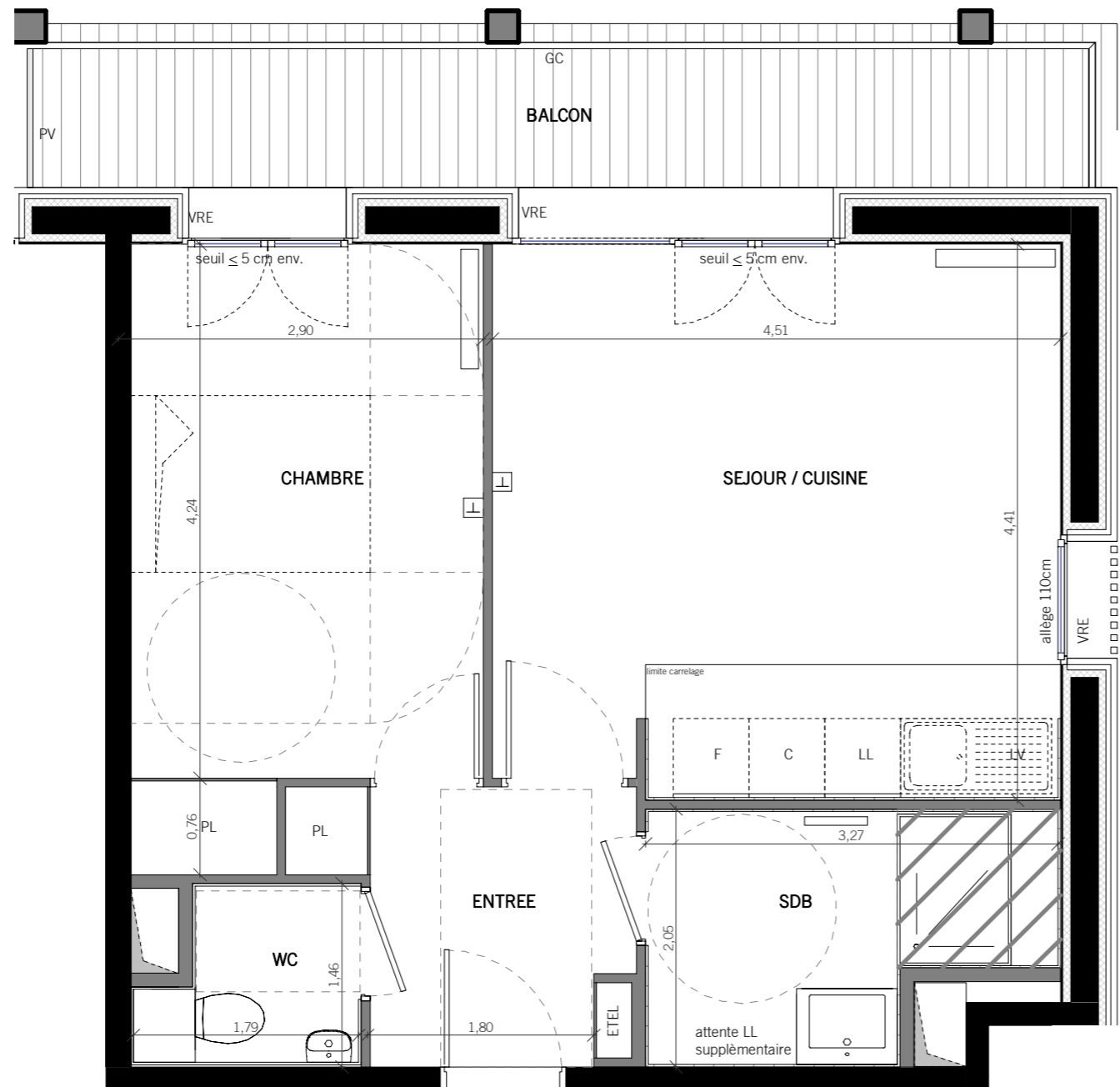

A 604

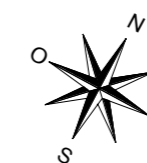

**LEGENDE**

VRE	Volet roulant électrique	C	Attente cuisinière
VB	Volet battant	LL	Attente lave-linge
VPE	Volet papillon électrique	LV	Attente lave-vaisselle
SP	Store à projection	F	Attente réfrigérateur
PV	Pare-vue	ETEL	Tableau électrique
PE	Point d'eau extérieur	⊥	Prise RJ45
GC	Garde-corps	▭	Radiateur
▨	Faux-plafond / Soffite	▭	Sèche-serviette

Indice A Novembre 2017  
 1 : 50 0 0,5m 1m 2m

Concernant l'appellation des étages, le niveau de référence des bâtiments est celui de la rue de Tolbiac. Les fenêtres des appartements situées rue du Chevaleret seront trois étages plus haut que l'étage indiqué dans le cartouche, par rapport au niveau de la rue du Chevaleret.

NOTA: Des modifications sont susceptibles d'être apportées à ce plan en fonction des nécessités techniques ou administratives de la réalisation, tant en ce qui concerne les dimensions libres que l'équipement. Les surfaces et les hauteurs indiquées sont approximatives, les retombées, faux-plafonds, les dimensions des gaines ainsi que l'emplacement des équipements sont figurés à titre indicatif. Les cuisines sont représentées symboliquement et dépendent du prestataire extérieur. La surface des placards est incluse dans celle des pièces attenantes

7 Rue de Tolbiac  
 85-87 Rue du Chevaleret  
 PARIS 75013

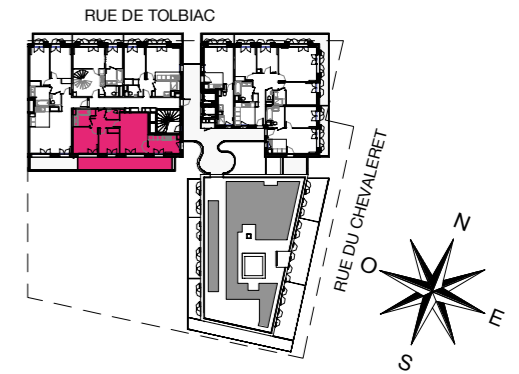

**BATIMENT A**

**APPARTEMENT DE 3 PIECES**

**A701 - 7ème étage**

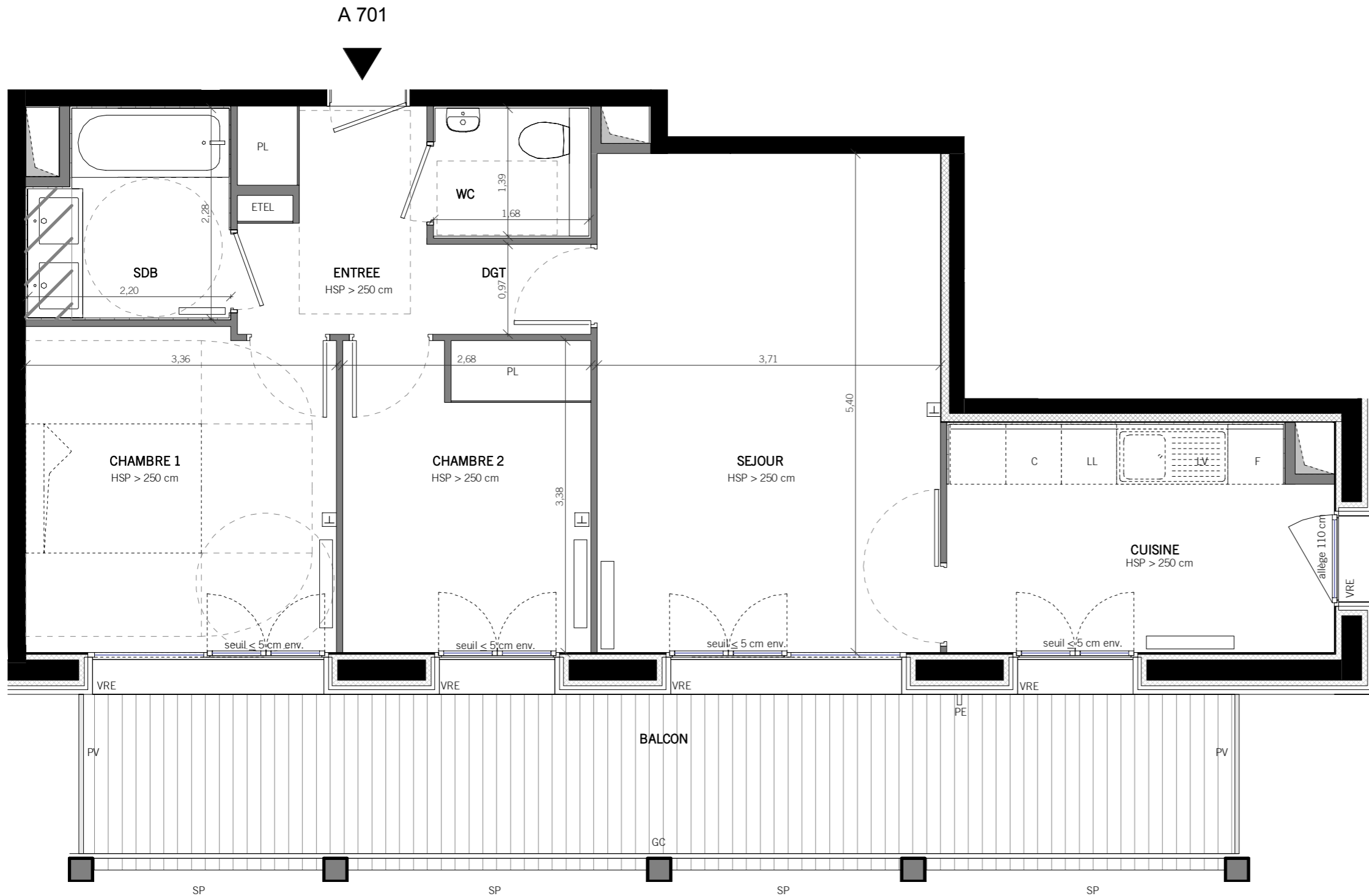

ENTREE	4,8 m <sup>2</sup>
SEJOUR	20,0 m <sup>2</sup>
CUISINE	10,1 m <sup>2</sup>
CHAMBRE 1	11,7 m <sup>2</sup>
CHAMBRE 2	9,0 m <sup>2</sup>
SDB	4,6 m <sup>2</sup>
WC	2,3 m <sup>2</sup>
DGT	1,7 m <sup>2</sup>
<b>SURFACE TOTALE HABITABLE</b>	<b>64,2m<sup>2</sup></b>
BALCON	19,9 m <sup>2</sup>
<b>SURFACE TOTALE ANNEXE</b>	<b>19,9m<sup>2</sup></b>
<b>SURFACE TOTALE HABITABLE + ANNEXE</b>	<b>84,1m<sup>2</sup></b>

**LEGENDE**

VRE	Volet roulant électrique	C	Attente cuisinière
VB	Volet battant	LL	Attente lave-linge
VPE	Volet papillon électrique	LV	Attente lave-vaisselle
SP	Store à projection	F	Attente réfrigérateur
PV	Pare-vue	ETEL	Tableau électrique
PE	Point d'eau extérieur	⊥	Prise RJ45
GC	Garde-corps	▭	Radiateur
▨	Faux-plafond / Soffite	▭	Sèche-serviette

Indice A  
 1 : 50  
 Novembre 2017  
 0 0,5m 1m 2m

Concernant l'appellation des étages, le niveau de référence des bâtiments est celui de la rue de Tolbiac. Les fenêtres des appartements situées rue du Chevaleret seront trois étages plus haut que l'étage indiqué dans le cartouche, par rapport au niveau de la rue du Chevaleret.

NOTA: Des modifications sont susceptibles d'être apportées à ce plan en fonction des nécessités techniques ou administratives de la réalisation, tant en ce qui concerne les dimensions libres que l'équipement. Les surfaces et les hauteurs indiquées sont approximatives, les retombées, faux-plafonds, les dimensions des gaines ainsi que l'emplacement des équipements sont figurés à titre indicatif. Les cuisines sont représentées symboliquement et dépendent du prestataire extérieur. La surface des placards est incluse dans celle des pièces attenantes

7 Rue de Tolbiac  
 85-87 Rue du Chevaleret  
 PARIS 75013

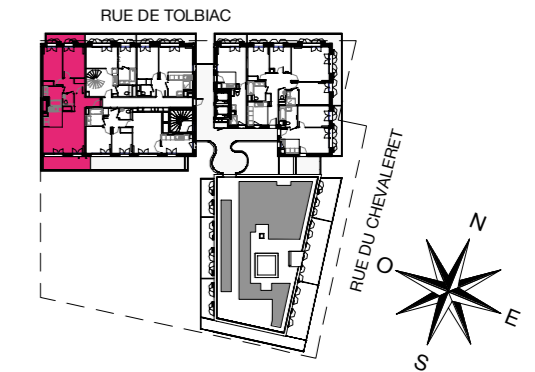

**BATIMENT A**

**APPARTEMENT DE 3 PIECES**

A 702-7ème étage 1/2

ENTREE	5,1 m <sup>2</sup>
SEJOUR / CUISINE	31,8 m <sup>2</sup>
CHAMBRE 1	11,7 m <sup>2</sup>
CHAMBRE 2	13,4 m <sup>2</sup>
SDB 2	5,6 m <sup>2</sup>
WC	2,2 m <sup>2</sup>
DGT	5,5 m <sup>2</sup>
<b>SURFACE TOTALE HABITABLE</b>	<b>75,3 m<sup>2</sup></b>

BALCON	5,7 m <sup>2</sup>
BALCON	9,8 m <sup>2</sup>
<b>SURFACE TOTALE ANNEXE</b>	<b>15,5 m<sup>2</sup></b>

**SURFACE TOTALE HABITABLE + ANNEXE 90,8 m<sup>2</sup>**

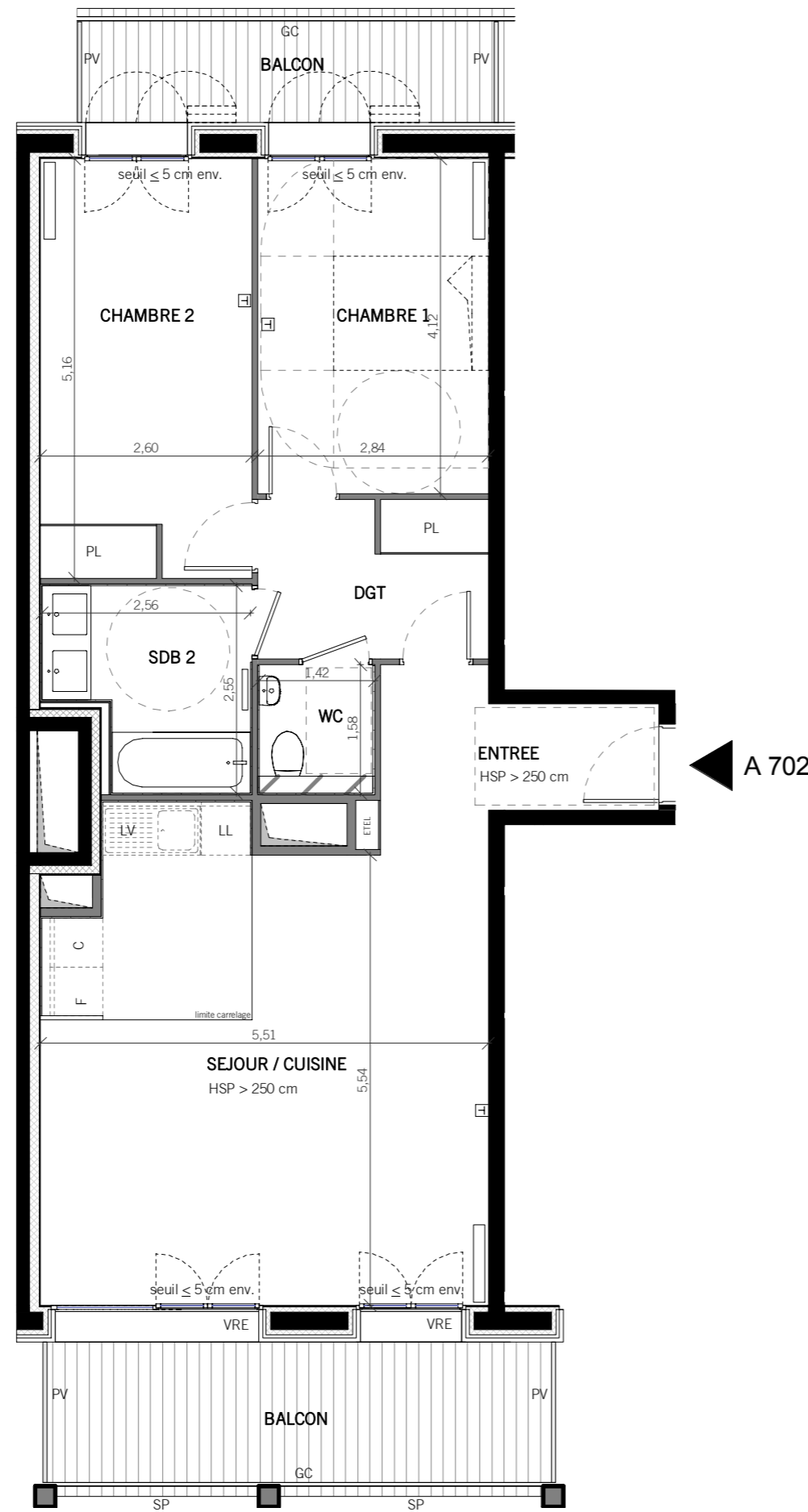

**LEGENDE**

- |     |                           |      |                        |
|-----|---------------------------|------|------------------------|
| VRE | Volet roulant électrique  | C    | Attente cuisinière     |
| VB  | Volet battant             | LL   | Attente lave-linge     |
| VPE | Volet papillon électrique | LV   | Attente lave-vaisselle |
| SP  | Store à projection        | F    | Attente réfrigérateur  |
| PV  | Pare-vue                  | ETEL | Tableau électrique     |
| PE  | Point d'eau extérieur     | ⊥    | Prise RJ45             |
| GC  | Garde-corps               | ▭    | Radiateur              |
| ▨   | Faux-plafond / Soffite    | ▭    | Sèche-serviette        |

Indice A Novembre 2017  
 1 : 75 0 0,75m 1,5m 3m

Concernant l'appellation des étages, le niveau de référence des bâtiments est celui de la rue de Tolbiac. Les fenêtres des appartements situées rue du Chevaleret seront trois étages plus haut que l'étage indiqué dans le cartouche, par rapport au niveau de la rue du Chevaleret.

NOTA: Des modifications sont susceptibles d'être apportées à ce plan en fonction des nécessités techniques ou administratives de la réalisation, tant en ce qui concerne les dimensions libres que l'équipement. Les surfaces et les hauteurs indiquées sont approximatives, les retombées, faux-plafonds, les dimensions des gaines ainsi que l'emplacement des équipements sont figurés à titre indicatif. Les cuisines sont représentées symboliquement et dépendent du prestataire extérieur. La surface des placards est incluse dans celle des pièces attenantes



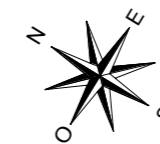
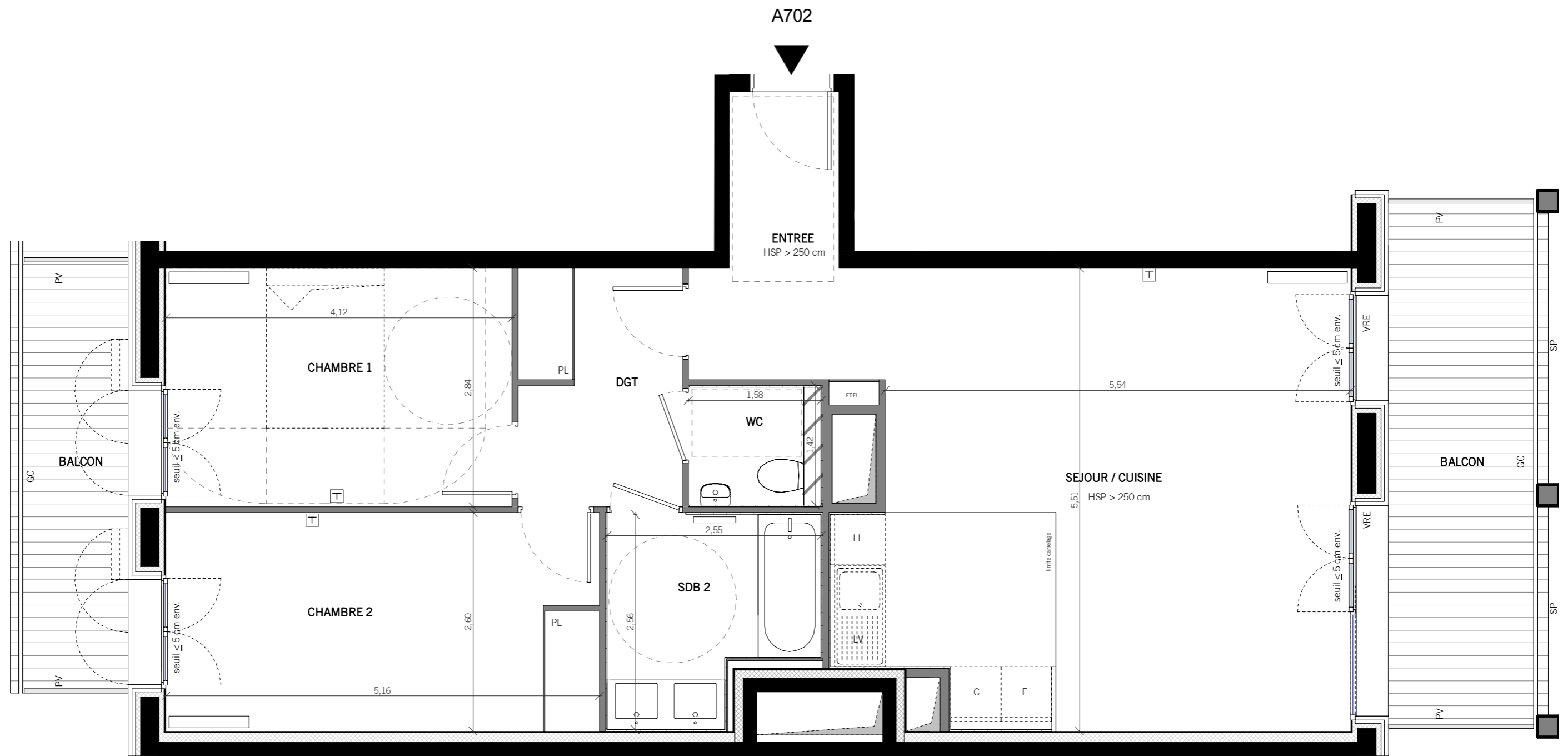

**BATIMENT A**  
 APPARTEMENT DE 3 PIECES  
 A 702-7ème étage

2/2

Indice A

Novembre 2017

1 : 50

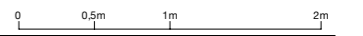

Concernant l'appellation des étages, le niveau de référence des bâtiments est celui de la rue de Tolbiac. Les fenêtres des appartements situées rue du Chevaleret seront trois étages plus haut que l'étage indiqué dans le cartouche, par rapport au niveau de la rue du Chevaleret.

NOTA: Des modifications sont susceptibles d'être apportées à ce plan en fonction des nécessités techniques ou administratives de la réalisation, tant en ce qui concerne les dimensions libres que l'équipement. Les surfaces et les hauteurs indiquées sont approximatives, les retombées, faux-plafonds, les dimensions des gaines ainsi que l'emplacement des équipements sont figurés à titre indicatif. Les cuisines sont représentées symboliquement et dépendent du prestataire extérieur. La surface des placards est incluse dans celle des pièces attenantes

7 Rue de Tolbiac  
85-87 Rue du Chevaleret  
PARIS 75013

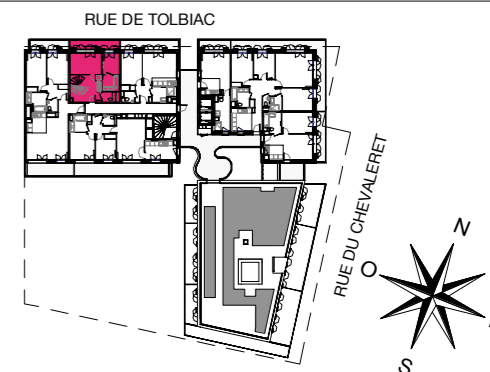

## BATIMENT A

### APPARTEMENT DE 5 PIECES A 703-7ème étage

1/3

NIVEAU BAS	
ENTREE	11,3 m <sup>2</sup>
CHAMBRE 1	11,9 m <sup>2</sup>
SDB 1	4,8 m <sup>2</sup>
WC 1	2,4 m <sup>2</sup>
DRESSING	6,4 m <sup>2</sup>

NIVEAU HAUT	
SEJOUR	35,9 m <sup>2</sup>
CUISINE	9,6 m <sup>2</sup>
CHAMBRE 2	11,3 m <sup>2</sup>
CHAMBRE 3	10,7 m <sup>2</sup>
CHAMBRE 4	9,7 m <sup>2</sup>
SDB 2	5,4 m <sup>2</sup>
SDE	3,0 m <sup>2</sup>
WC 2	1,5 m <sup>2</sup>
DGT	3,7 m <sup>2</sup>
DGT	3,4 m <sup>2</sup>
<b>SURFACE TOTALE HABITABLE</b>	<b>131m<sup>2</sup></b>

NIVEAU BAS	
BALCON	7,6 m <sup>2</sup>

NIVEAU HAUT	
BALCON	14,1 m <sup>2</sup>
TERRASSE	26,5 m <sup>2</sup>
<b>SURFACE TOTALE ANNEXES</b>	<b>48,2m<sup>2</sup></b>

**SURFACE HABITABLE + ANNEXES 179.2m<sup>2</sup>**

#### LEGENDE

VRE	Volet roulant électrique	C	Attente cuisinière
VB	Volet battant	LL	Attente lave-linge
VPE	Volet papillon électrique	LV	Attente lave-vaisselle
SP	Store à projection	F	Attente réfrigérateur
PV	Pare-vue	ETEL	Tableau électrique
PE	Point d'eau extérieur	⊥	Prise RJ45
GC	Garde-corps	▭	Radiateur
▨	Faux-plafond / Soffite	▭	Sèche-serviette

Indice A

Novembre 2017

1 : 75

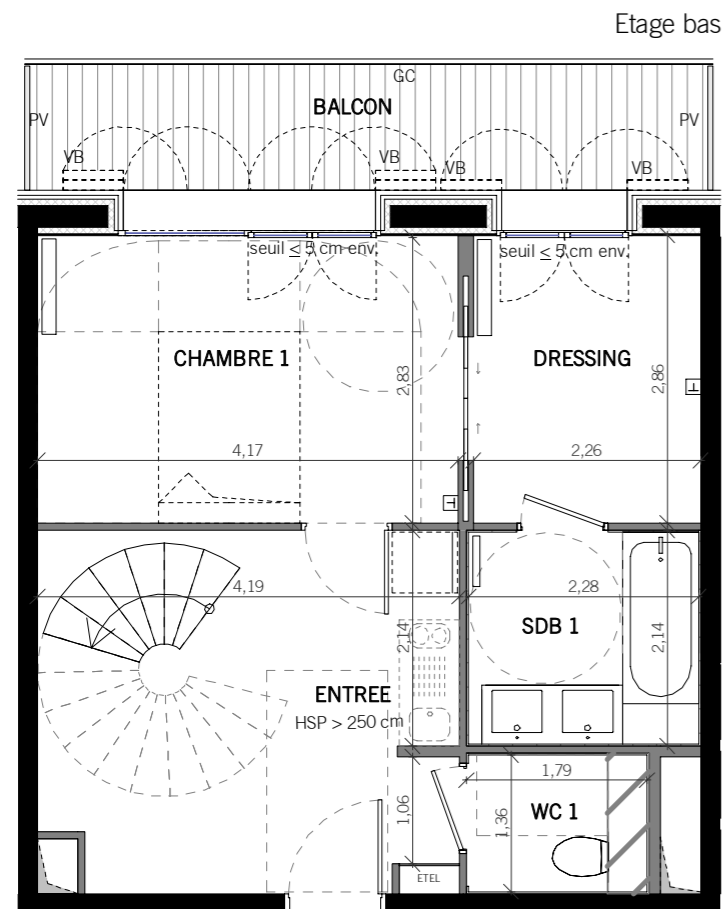
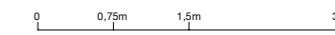

▲  
A 703

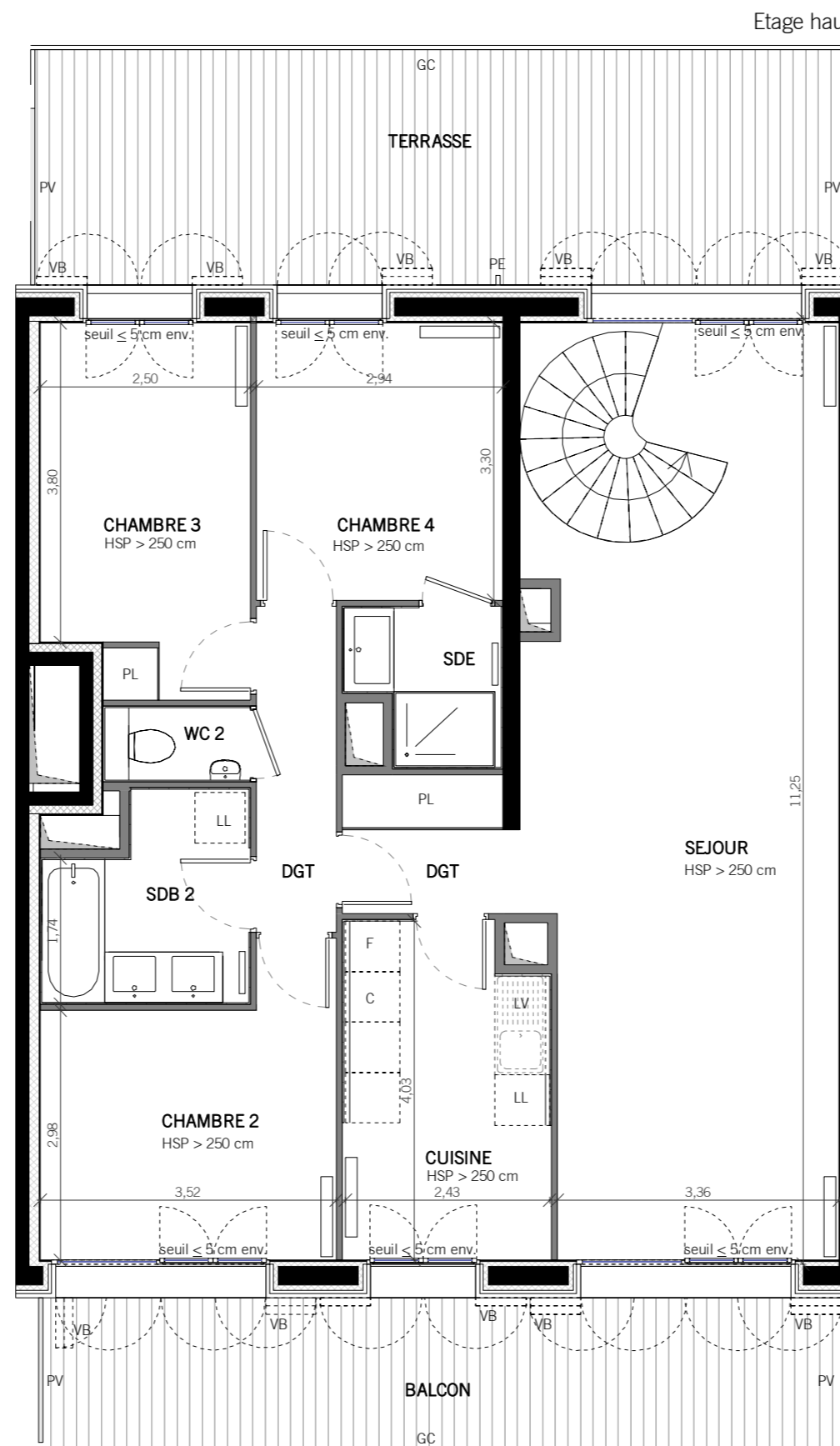

Concernant l'appellation des étages, le niveau de référence des bâtiments est celui de la rue de Tolbiac. Les fenêtres des appartements situées rue du Chevaleret seront trois étages plus haut que l'étage indiqué dans le cartouche, par rapport au niveau de la rue du Chevaleret.

NOTA: Des modifications sont susceptibles d'être apportées à ce plan en fonction des nécessités techniques ou administratives de la réalisation, tant en ce qui concerne les dimensions libres que l'équipement. Les surfaces et les hauteurs indiquées sont approximatives, les retombées, faux-plafonds, les dimensions des gaines ainsi que l'emplacement des équipements sont figurés à titre indicatif. Les cuisines sont représentées symboliquement et dépendent du prestataire extérieur. La surface des placards est incluse dans celle des pièces attenantes

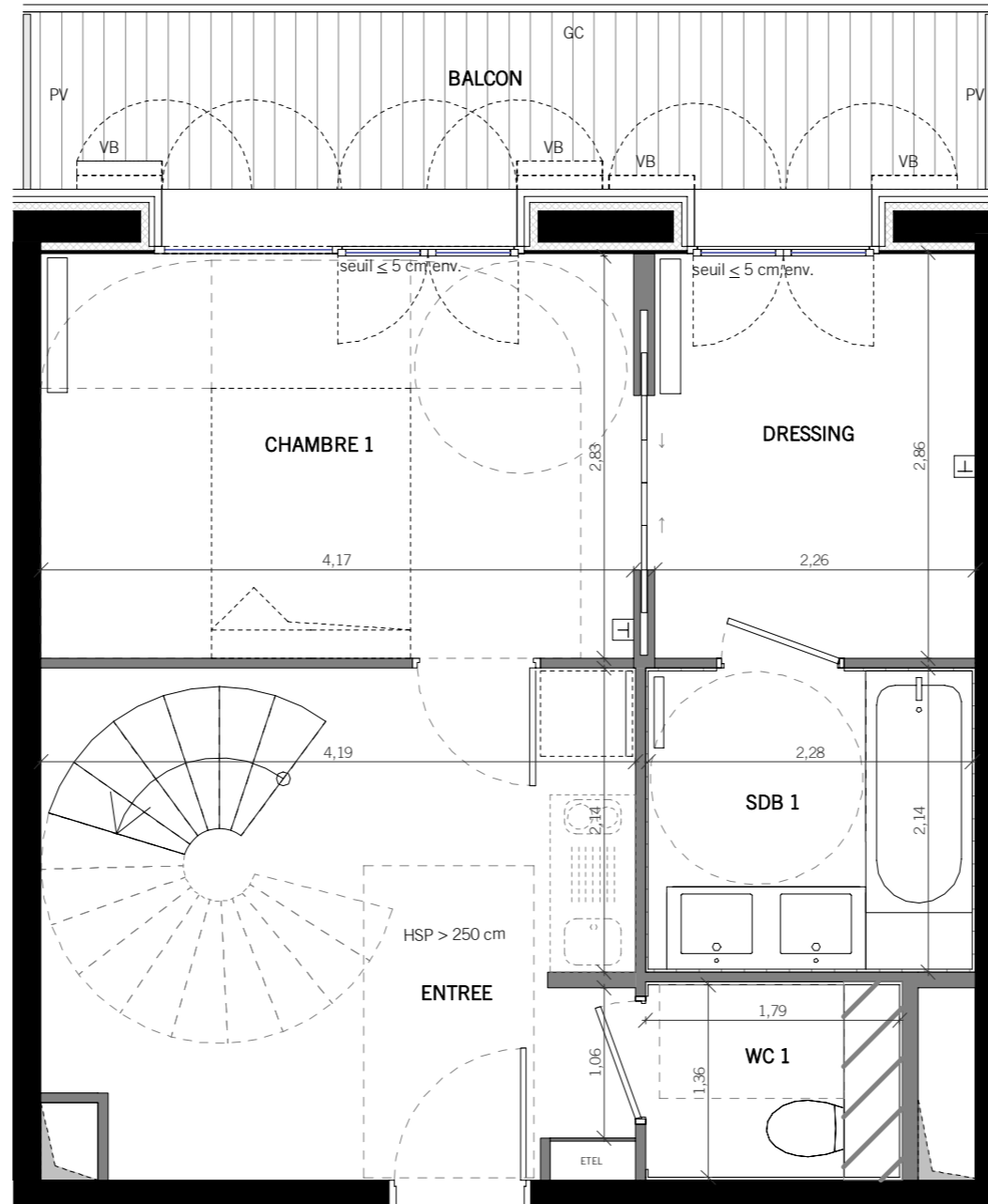

ETAGE BAS

**BATIMENT A**  
**APPARTEMENT DE 5 PIECES**  
**A 703-7ème étage**

2/3

Indice A

Novembre 2017

1 : 50



Concernant l'appellation des étages, le niveau de référence des bâtiments est celui de la rue de Tolbiac. Les fenêtres des appartements situées rue du Chevaleret seront trois étages plus haut que l'étage indiqué dans le cartouche, par rapport au niveau de la rue du Chevaleret.

NOTA: Des modifications sont susceptibles d'être apportées à ce plan en fonction des nécessités techniques ou administratives de la réalisation, tant en ce qui concerne les dimensions libres que l'équipement. Les surfaces et les hauteurs indiquées sont approximatives, les retombées, faux-plafonds, les dimensions des gaines ainsi que l'emplacement des équipements sont figurés à titre indicatif. Les cuisines sont représentées symboliquement et dépendent du prestataire extérieur. La surface des placards est incluse dans celle des pièces attenantes

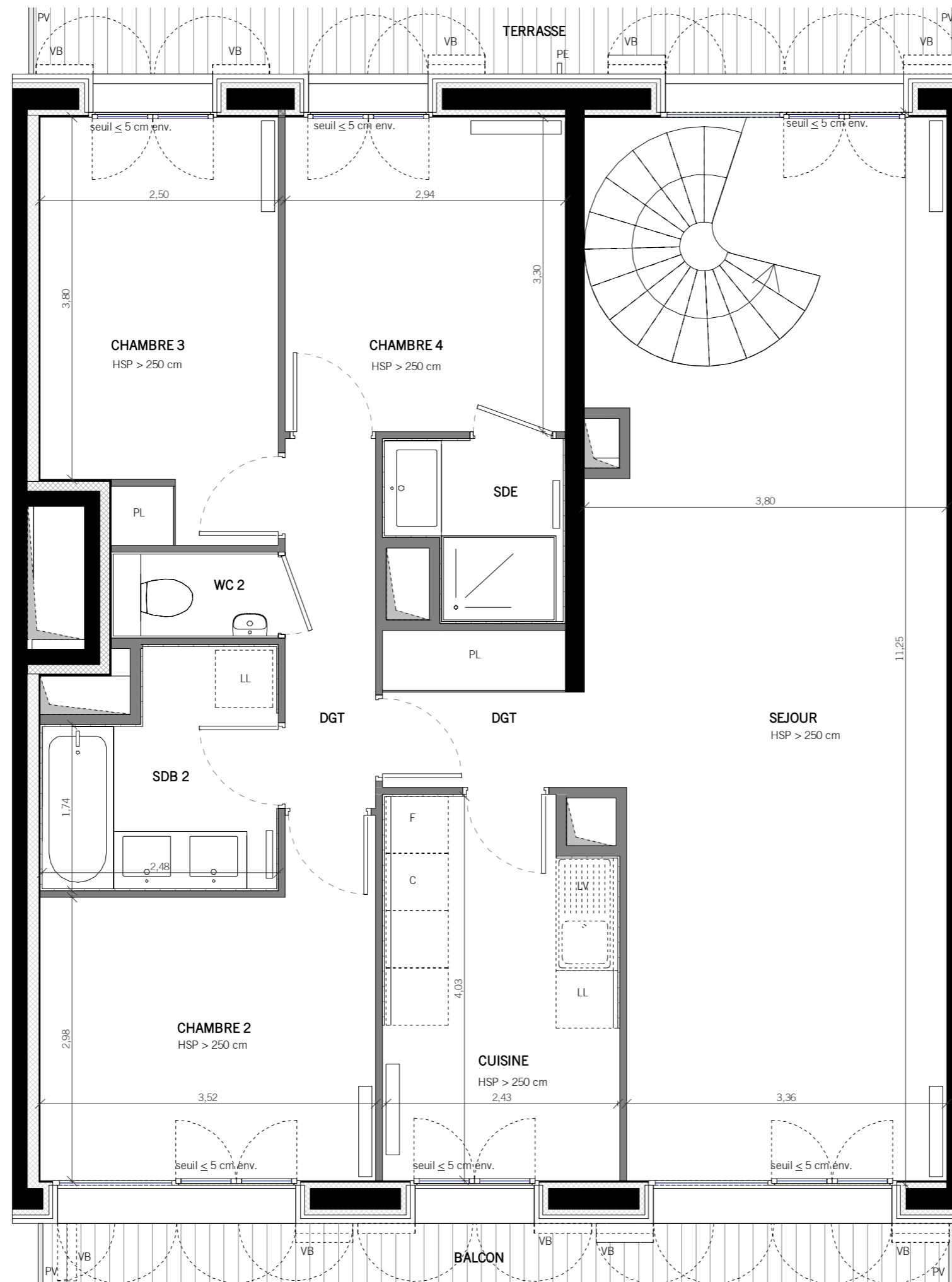

ETAGE HAUT

**BATIMENT A**  
APPARTEMENT DE 5 PIECES  
A 703-8ème étage

3/3

Indice A

Novembre 2017

1 : 50

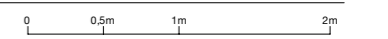

Concernant l'appellation des étages, le niveau de référence des bâtiments est celui de la rue de Tolbiac. Les fenêtres des appartements situées rue du Chevaleret seront trois étages plus haut que l'étage indiqué dans le cartouche, par rapport au niveau de la rue du Chevaleret.

NOTA: Des modifications sont susceptibles d'être apportées à ce plan en fonction des nécessités techniques ou administratives de la réalisation, tant en ce qui concerne les dimensions libres que l'équipement. Les surfaces et les hauteurs indiquées sont approximatives, les retombées, faux-plafonds, les dimensions des gaines ainsi que l'emplacement des équipements sont figurés à titre indicatif. Les cuisines sont représentées symboliquement et dépendent du prestataire extérieur. La surface des placards est incluse dans celle des pièces attenantes

7 Rue de Tolbiac  
 85-87 Rue du Chevaleret  
 PARIS 75013

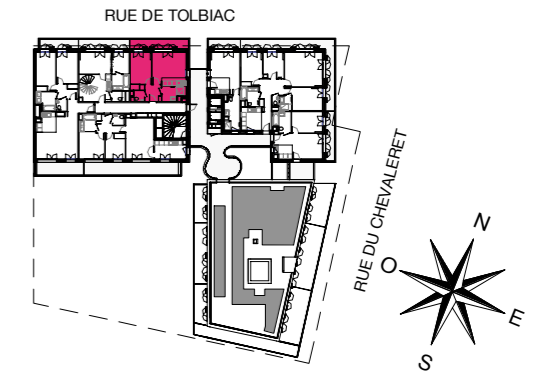

**BATIMENT A**

**APPARTEMENT DE 2 PIECES**

**A704-7ème étage**

ENTREE	4,9 m <sup>2</sup>
SEJOUR / CUISINE	19,6 m <sup>2</sup>
CHAMBRE	12,7 m <sup>2</sup>
SDB	5,5 m <sup>2</sup>
WC	2,1 m <sup>2</sup>
<b>SURFACE TOTALE HABITABLE</b>	<b>44.8 m<sup>2</sup></b>
BALCON	8,8 m <sup>2</sup>
<b>SURFACE TOTALE ANNEXE</b>	<b>8.8 m<sup>2</sup></b>
<b>SURFACE TOTALE HABITABLE + ANNEXE</b>	<b>53.6 m<sup>2</sup></b>

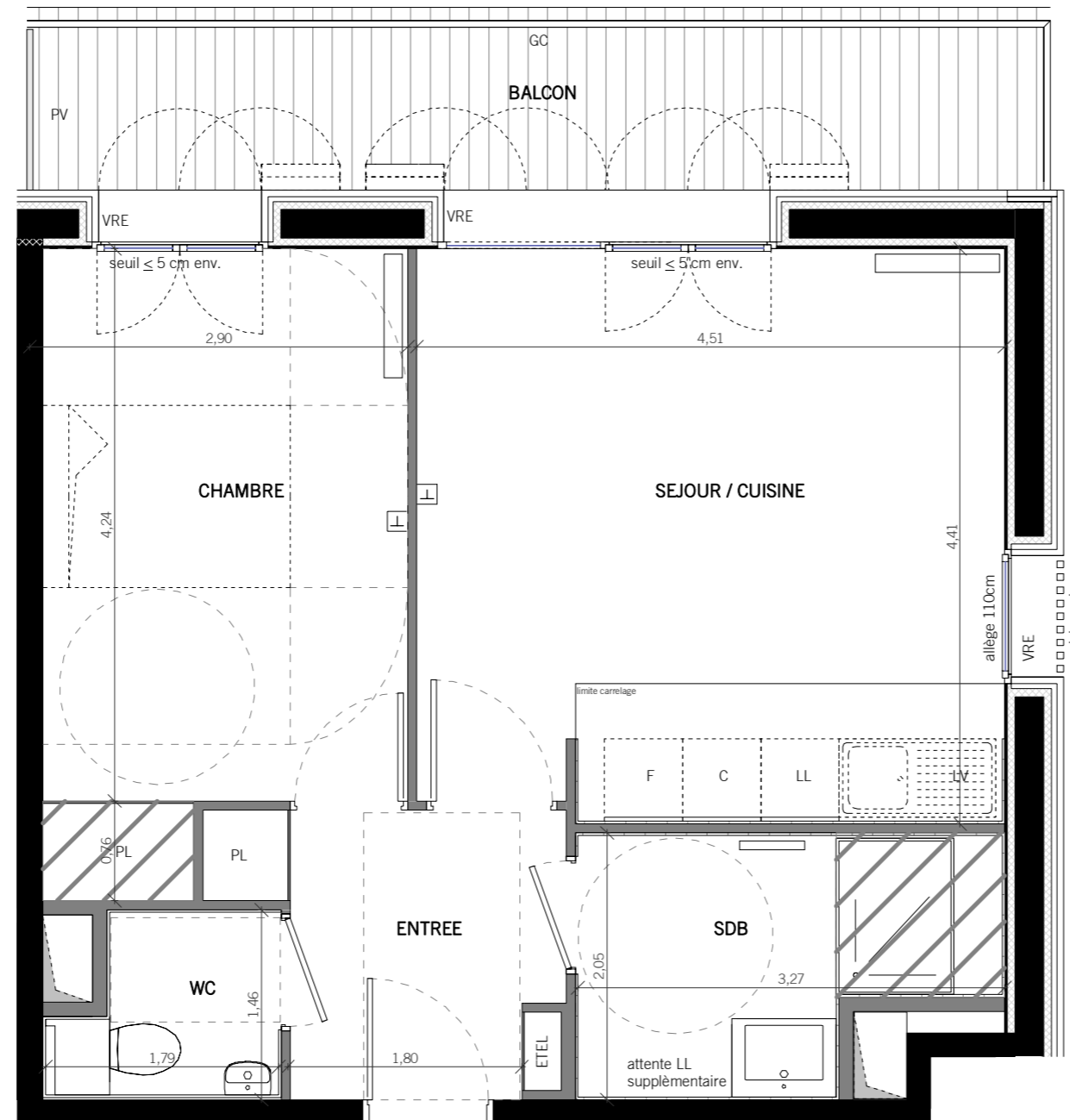

**A 704**



**LEGENDE**

VRE	Volet roulant électrique	C	Attente cuisinière
VB	Volet battant	LL	Attente lave-linge
VPE	Volet papillon électrique	LV	Attente lave-vaisselle
SP	Store à projection	F	Attente réfrigérateur
PV	Pare-vue	EDEL	Tableau électrique
PE	Point d'eau extérieur	⊥	Prise RJ45
GC	Garde-corps	▭	Radiateur
▨	Faux-plafond / Soffite	▭	Sèche-serviette

Indice A  
 1 : 50  
 Novembre 2017  
 0 0,5m 1m 2m

Concernant l'appellation des étages, le niveau de référence des bâtiments est celui de la rue de Tolbiac. Les fenêtres des appartements situées rue du Chevaleret seront trois étages plus haut que l'étage indiqué dans le cartouche, par rapport au niveau de la rue du Chevaleret.

NOTA: Des modifications sont susceptibles d'être apportées à ce plan en fonction des nécessités techniques ou administratives de la réalisation, tant en ce qui concerne les dimensions libres que l'équipement. Les surfaces et les hauteurs indiquées sont approximatives, les retombées, faux-plafonds, les dimensions des gaines ainsi que l'emplacement des équipements sont figurés à titre indicatif. Les cuisines sont représentées symboliquement et dépendent du prestataire extérieur. La surface des placards est incluse dans celle des pièces attenantes

7 Rue de Tolbiac  
 85-87 Rue du Chevaleret  
 PARIS 75013

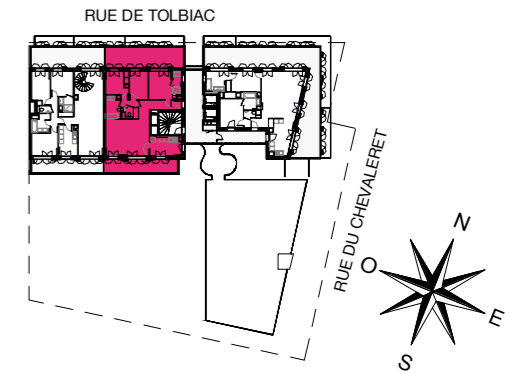

**BATIMENT A**

**APPARTEMENT DE 4 PIECES**

A 801- 8ème étage 1/2

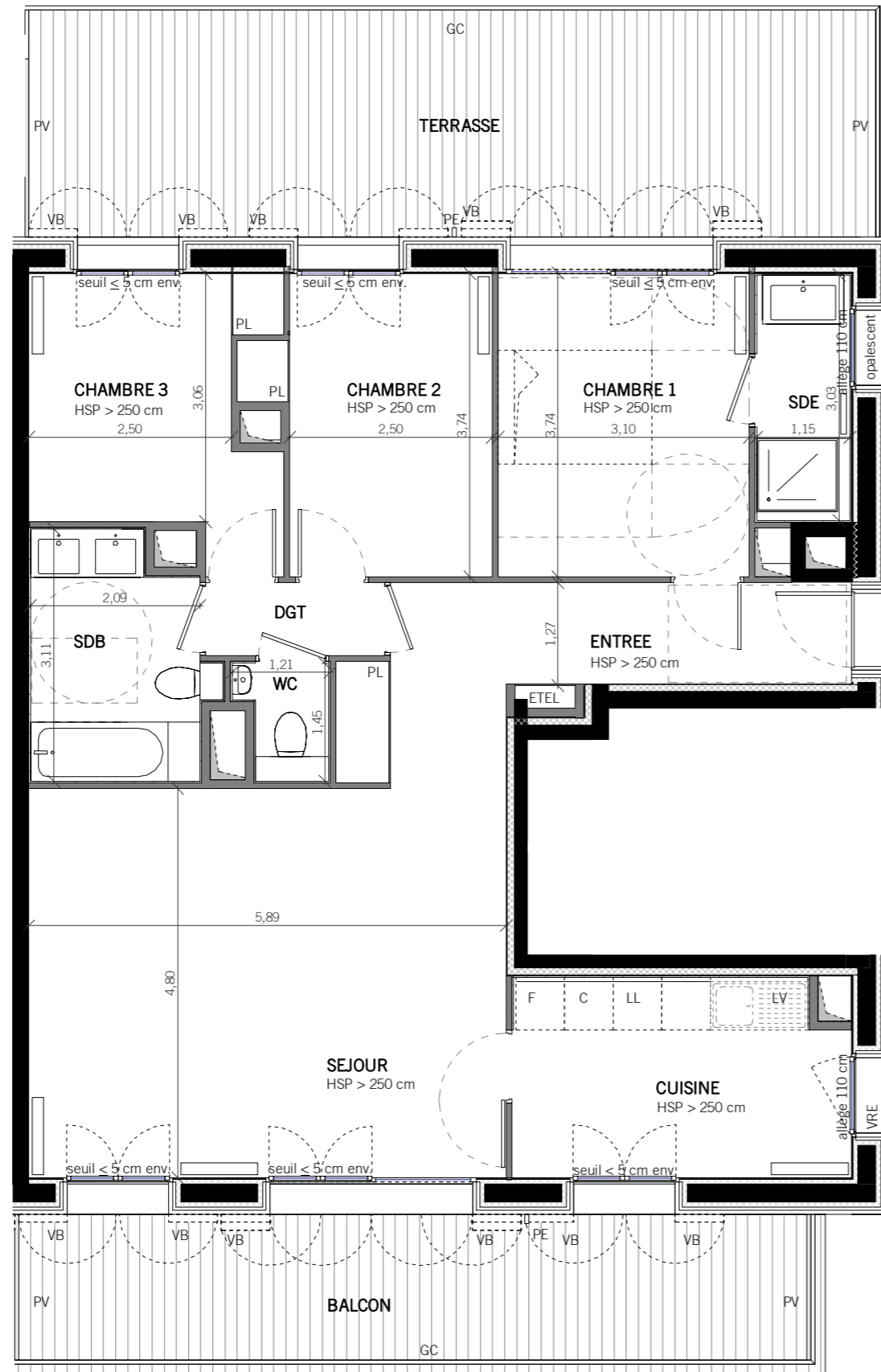

◀ A 801



ENTREE	10,0 m <sup>2</sup>
SEJOUR	28,3 m <sup>2</sup>
CUISINE	10,1 m <sup>2</sup>
CHAMBRE 1	11,6 m <sup>2</sup>
CHAMBRE 2	9,8 m <sup>2</sup>
CHAMBRE 3	9,4 m <sup>2</sup>
SDB	6,2 m <sup>2</sup>
SDE	3,5 m <sup>2</sup>
WC	1,5 m <sup>2</sup>
DGT	2,0 m <sup>2</sup>
<b>SURFACE TOTALE HABITABLE</b>	<b>92,3 m<sup>2</sup></b>

BALCON	15,7 m <sup>2</sup>
TERRASSE	28,3 m <sup>2</sup>
<b>SURFACE TOTALE ANNEXES</b>	<b>44,0 m<sup>2</sup></b>

**SURFACE HABITABLE + ANNEXES 136,3m<sup>2</sup>**

LEGENDE			
VRE	Volet roulant électrique	C	Attente cuisinière
VB	Volet battant	LL	Attente lave-linge
VPE	Volet papillon électrique	LV	Attente lave-vaisselle
SP	Store à projection	F	Attente réfrigérateur
PV	Pare-vue	ETEL	Tableau électrique
PE	Point d'eau extérieur	⊥	Prise RJ45
GC	Garde-corps	▭	Radiateur
▨	Faux-plafond / Soffite	▭	Sèche-serviette

Indice A Novembre 2017  
 1 : 75 0 0,75m 1,5m 3m

Concernant l'appellation des étages, le niveau de référence des bâtiments est celui de la rue de Tolbiac. Les fenêtres des appartements situées rue du Chevaleret seront trois étages plus haut que l'étage indiqué dans le cartouche, par rapport au niveau de la rue du Chevaleret.

NOTA: Des modifications sont susceptibles d'être apportées à ce plan en fonction des nécessités techniques ou administratives de la réalisation, tant en ce qui concerne les dimensions libres que l'équipement. Les surfaces et les hauteurs indiquées sont approximatives, les retombées, faux-plafonds, les dimensions des gaines ainsi que l'emplacement des équipements sont figurés à titre indicatif. Les cuisines sont représentées symboliquement et dépendent du prestataire extérieur. La surface des placards est incluse dans celle des pièces attenantes



**BATIMENT A**  
**APPARTEMENT DE 5 PIECES**  
**A 801-8ème étage**

2/2

Indice A Novembre 2017

1 : 50 0 0.5m 1m 2m

Concernant l'appellation des étages, le niveau de référence des bâtiments est celui de la rue de Tolbiac. Les fenêtres des appartements situées rue du Chevaleret seront trois étages plus haut que l'étage indiqué dans le cartouche, par rapport au niveau de la rue du Chevaleret.

NOTA: Des modifications sont susceptibles d'être apportées à ce plan en fonction des nécessités techniques ou administratives de la réalisation, tant en ce qui concerne les dimensions libres que l'équipement. Les surfaces et les hauteurs indiquées sont approximatives, les retombées, faux-plafonds, les dimensions des gaines ainsi que l'emplacement des équipements sont figurés à titre indicatif. Les cuisines sont représentées symboliquement et dépendent du prestataire extérieur. La surface des placards est incluse dans celle des pièces attenantes



7 Rue de Tolbiac  
 85-87 Rue du Chevaleret  
 PARIS 75013

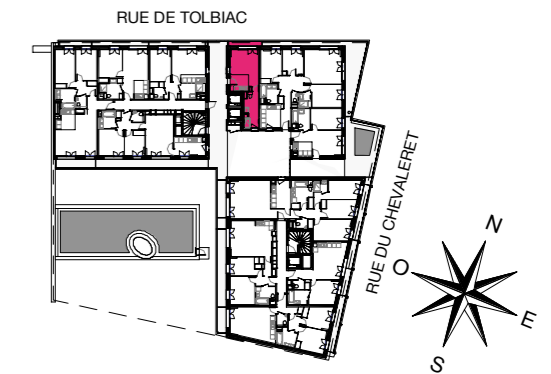

**BATIMENT B**

**APPARTEMENT DE 1 PIECE**

**B 101-1er étage**

SEJOUR / CUISINE	21,1 m <sup>2</sup>
SDB	8,5 m <sup>2</sup>
<b>SURFACE TOTALE HABITABLE</b>	<b>29.6m<sup>2</sup></b>
BALCON	2,2 m <sup>2</sup>
<b>SURFACE TOTALE ANNEXE</b>	<b>2,2m<sup>2</sup></b>
<b>SURFACE TOTALE HABITABLE + ANNEXES</b>	<b>31,8m<sup>2</sup></b>

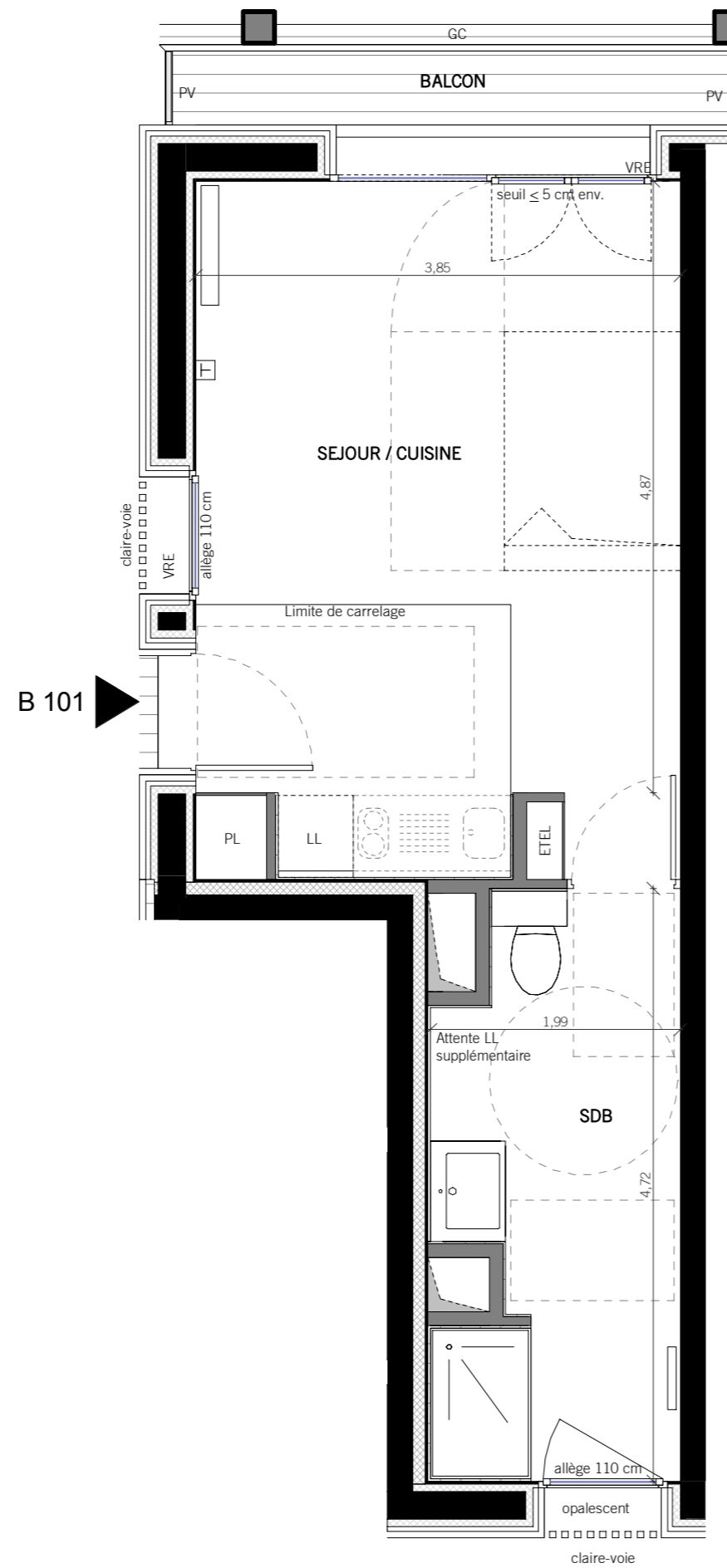

**LEGENDE**

VRE	Volet roulant électrique	C	Attente cuisinière
VB	Volet battant	LL	Attente lave-linge
VPE	Volet papillon électrique	LV	Attente lave-vaisselle
SP	Store à projection	F	Attente réfrigérateur
PV	Pare-vue	EDEL	Tableau électrique
PE	Point d'eau extérieur	⊥	Prise RJ45
GC	Garde-corps	▭	Radiateur
▨	Faux-plafond / Soffite	▭	Sèche-serviette

Indice A  
 1 : 50  
 Novembre 2017  
 0 0,5m 1m 2m

Concernant l'appellation des étages, le niveau de référence des bâtiments est celui de la rue de Tolbiac. Les fenêtres des appartements situées rue du Chevaleret seront trois étages plus haut que l'étage indiqué dans le cartouche, par rapport au niveau de la rue du Chevaleret.

NOTA: Des modifications sont susceptibles d'être apportées à ce plan en fonction des nécessités techniques ou administratives de la réalisation, tant en ce qui concerne les dimensions libres que l'équipement. Les surfaces et les hauteurs indiquées sont approximatives, les retombées, faux-plafonds, les dimensions des gaines ainsi que l'emplacement des équipements sont figurés à titre indicatif. Les cuisines sont représentées symboliquement et dépendent du prestataire extérieur. La surface des placards est incluse dans celle des pièces attenantes

7 Rue de Tolbiac  
 85-87 Rue du Chevaleret  
 PARIS 75013

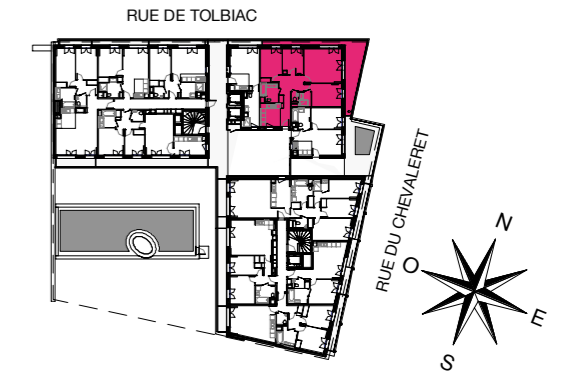

BATIMENT B

APPARTEMENT DE 4 PIECES  
 B 102-1er étage

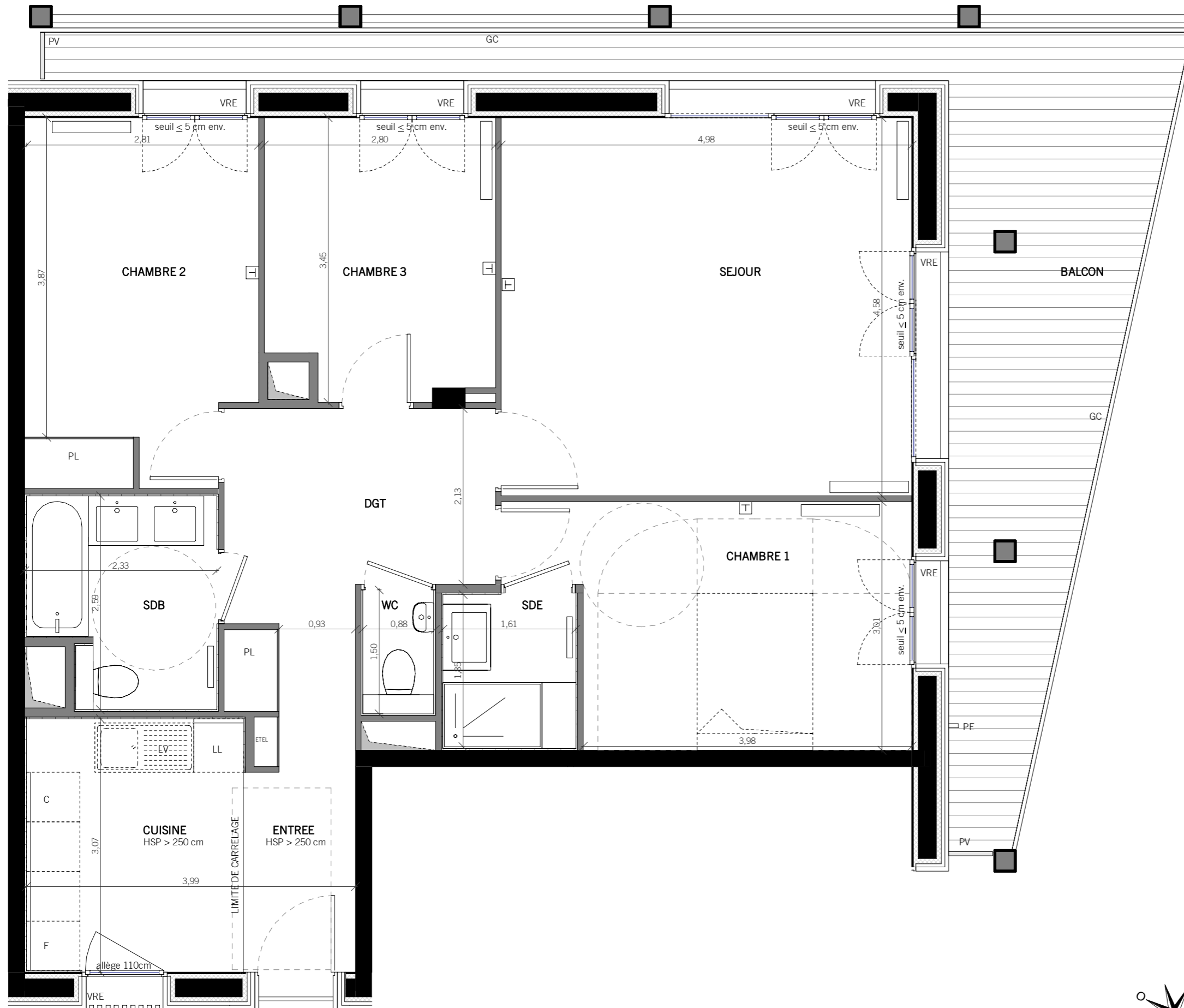

B 102

ENTREE	3,2 m <sup>2</sup>
SEJOUR	22,8 m <sup>2</sup>
CUISINE	8,3 m <sup>2</sup>
CHAMBRE 1	13,0 m <sup>2</sup>
CHAMBRE 2	12,2 m <sup>2</sup>
CHAMBRE 3	9,1 m <sup>2</sup>
SDB	5,4 m <sup>2</sup>
SDE	3,0 m <sup>2</sup>
WC	1,3 m <sup>2</sup>
DGT	10,1 m <sup>2</sup>
<b>SURFACE TOTALE HABITABLE</b>	<b>88,4 m<sup>2</sup></b>

BALCON	22,6 m <sup>2</sup>
<b>SURFACE TOTALE ANNEXE</b>	<b>22,6 m<sup>2</sup></b>
<b>SURFACE TOTALE HABITABLE + ANNEXES</b>	<b>111,0 m<sup>2</sup></b>

LEGENDE

VRE	Volet roulant électrique	C	Attente cuisinière
VB	Volet battant	LL	Attente lave-linge
VPE	Volet papillon électrique	LV	Attente lave-vaisselle
SP	Store à projection	F	Attente réfrigérateur
PV	Pare-vue	ETEL	Tableau électrique
PE	Point d'eau extérieur	⊥	Prise RJ45
GC	Garde-corps	▭	Radiateur
▨	Faux-plafond / Soffite	▭	Sèche-serviette

Indice A  
 1 : 50  
 Novembre 2017  
 0 0,5m 1m 2m

Concernant l'appellation des étages, le niveau de référence des bâtiments est celui de la rue de Tolbiac. Les fenêtres des appartements situées rue du Chevaleret seront trois étages plus haut que l'étage indiqué dans le cartouche, par rapport au niveau de la rue du Chevaleret.

NOTA: Des modifications sont susceptibles d'être apportées à ce plan en fonction des nécessités techniques ou administratives de la réalisation, tant en ce qui concerne les dimensions libres que l'équipement. Les surfaces et les hauteurs indiquées sont approximatives, les retombées, faux-plafonds, les dimensions des gaines ainsi que l'emplacement des équipements sont figurés à titre indicatif. Les cuisines sont représentées symboliquement et dépendent du prestataire extérieur. La surface des placards est incluse dans celle des pièces attenantes

7 Rue de Tolbiac  
 85-87 Rue du Chevaleret  
 PARIS 75013

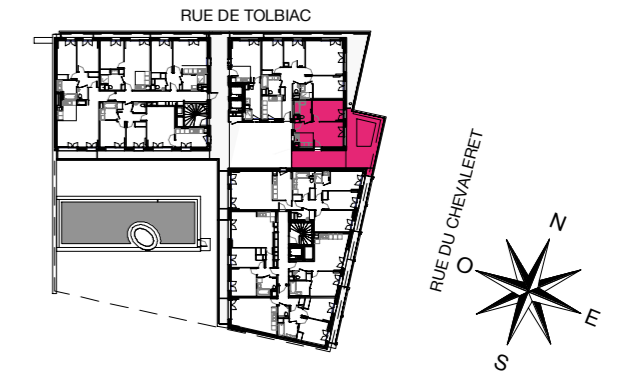

**BATIMENT B**

**APPARTEMENT DE 2 PIECES**

**B 103-1er étage**

SEJOUR / CUISINE	21,4 m <sup>2</sup>
CHAMBRE	11,5 m <sup>2</sup>
SDB	5,8 m <sup>2</sup>
<b>SURFACE TOTALE HABITABLE</b>	<b>38,7 m<sup>2</sup></b>
BALCON	47,2 m <sup>2</sup>
<b>SURFACE TOTALE ANNEXE</b>	<b>47,2 m<sup>2</sup></b>
<b>SURFACE TOTALE HABITABLE + ANNEXES</b>	<b>85,9 m<sup>2</sup></b>

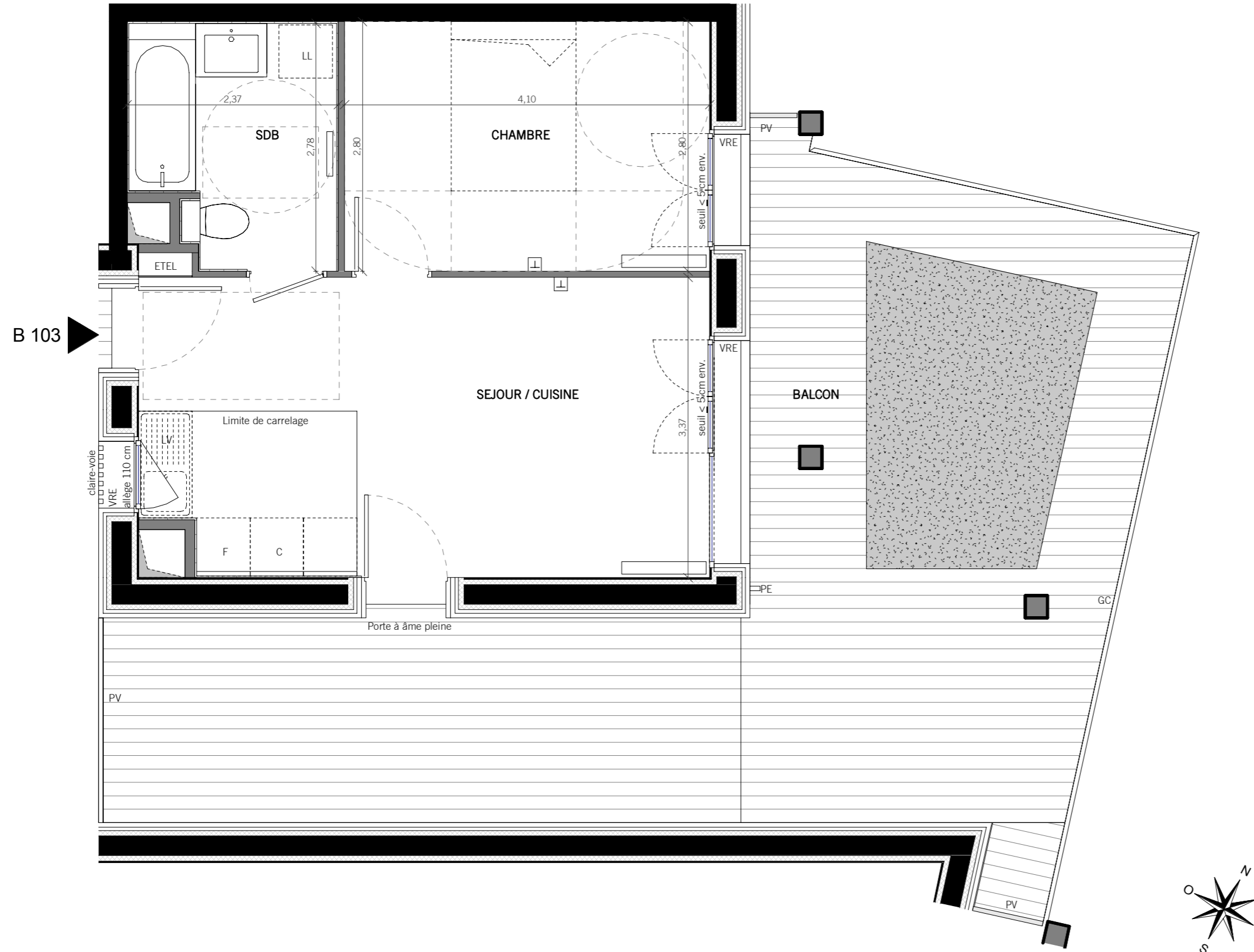

**LEGENDE**

VRE	Volet roulant électrique	C	Attente cuisinière
VB	Volet battant	LL	Attente lave-linge
VPE	Volet papillon électrique	LV	Attente lave-vaisselle
SP	Store à projection	F	Attente réfrigérateur
PV	Pare-vue	ETEL	Tableau électrique
PE	Point d'eau extérieur	⊥	Prise RJ45
GC	Garde-corps	▭	Radiateur
▨	Faux-plafond / Soffite	▭	Sèche-serviette

Indice A Novembre 2017  
 1 : 50 0 0,5m 1m 2m

Concernant l'appellation des étages, le niveau de référence des bâtiments est celui de la rue de Tolbiac. Les fenêtres des appartements situées rue du Chevaleret seront trois étages plus haut que l'étage indiqué dans le cartouche, par rapport au niveau de la rue du Chevaleret.

NOTA: Des modifications sont susceptibles d'être apportées à ce plan en fonction des nécessités techniques ou administratives de la réalisation, tant en ce qui concerne les dimensions libres que l'équipement. Les surfaces et les hauteurs indiquées sont approximatives, les retombées, faux-plafonds, les dimensions des gaines ainsi que l'emplacement des équipements sont figurés à titre indicatif. Les cuisines sont représentées symboliquement et dépendent du prestataire extérieur. La surface des placards est incluse dans celle des pièces attenantes

7 Rue de Tolbiac  
 85-87 Rue du Chevaleret  
 PARIS 75013

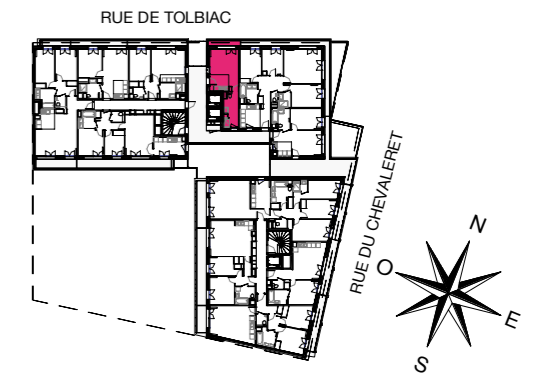

**BATIMENT B**

**APPARTEMENT DE 1 PIECE**

**B 201-2ème étage**

SEJOUR / CUISINE	21,1 m <sup>2</sup>
SDB	8,5 m <sup>2</sup>
<b>SURFACE TOTALE HABITABLE</b>	<b>29.6m<sup>2</sup></b>
BALCON	2,5 m <sup>2</sup>
<b>SURFACE TOTALE ANNEXE</b>	<b>2,5m<sup>2</sup></b>
<b>SURFACE TOTALE HABITABLE + ANNEXES</b>	<b>32.1m<sup>2</sup></b>

**B 201**

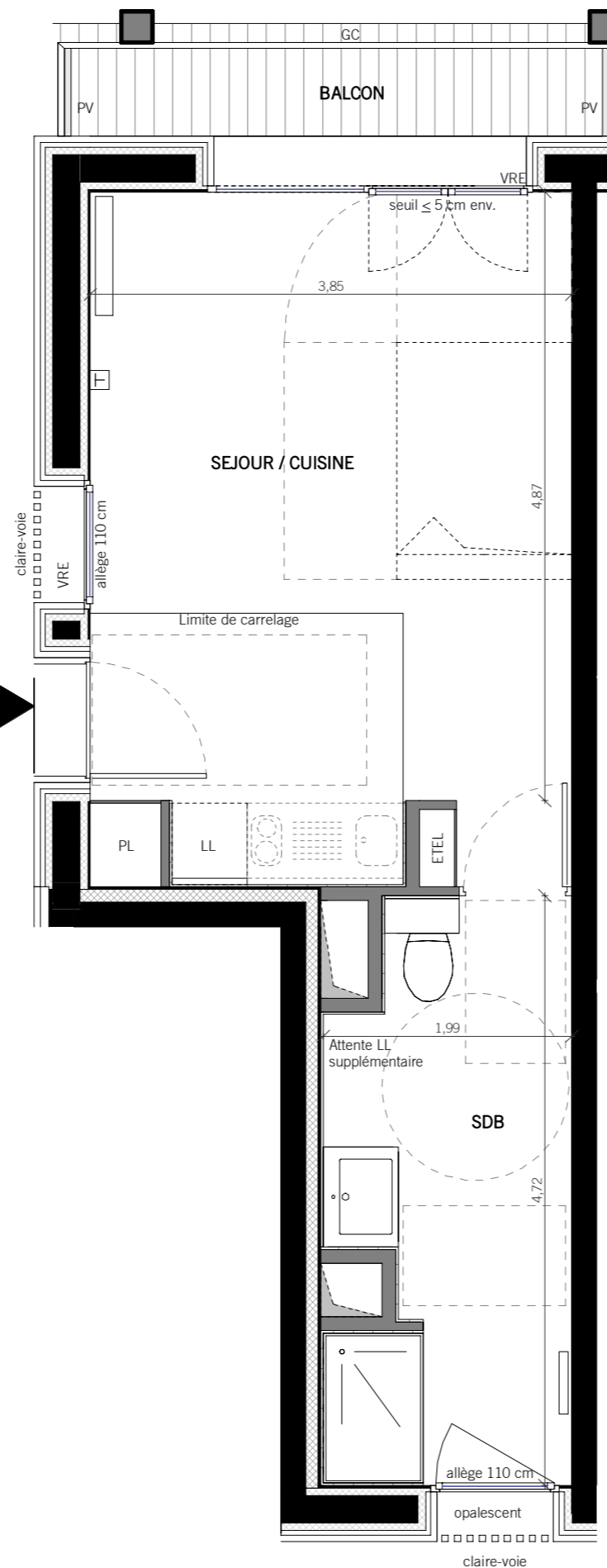

**LEGENDE**

VRE	Volet roulant électrique	C	Attente cuisinière
VB	Volet battant	LL	Attente lave-linge
VPE	Volet papillon électrique	LV	Attente lave-vaisselle
SP	Store à projection	F	Attente réfrigérateur
PV	Pare-vue	ETEL	Tableau électrique
PE	Point d'eau extérieur	⊥	Prise RJ45
GC	Garde-corps	▭	Radiateur
▨	Faux-plafond / Soffite	▭	Sèche-serviette

Indice A Novembre 2017  
 1 : 50 0 0,5m 1m 2m

Concernant l'appellation des étages, le niveau de référence des bâtiments est celui de la rue de Tolbiac. Les fenêtres des appartements situées rue du Chevaleret seront trois étages plus haut que l'étage indiqué dans le cartouche, par rapport au niveau de la rue du Chevaleret.

NOTA: Des modifications sont susceptibles d'être apportées à ce plan en fonction des nécessités techniques ou administratives de la réalisation, tant en ce qui concerne les dimensions libres que l'équipement. Les surfaces et les hauteurs indiquées sont approximatives, les retombées, faux-plafonds, les dimensions des gaines ainsi que l'emplacement des équipements sont figurés à titre indicatif. Les cuisines sont représentées symboliquement et dépendent du prestataire extérieur. La surface des placards est incluse dans celle des pièces attenantes

7 Rue de Tolbiac  
 85-87 Rue du Chevaleret  
 PARIS 75013

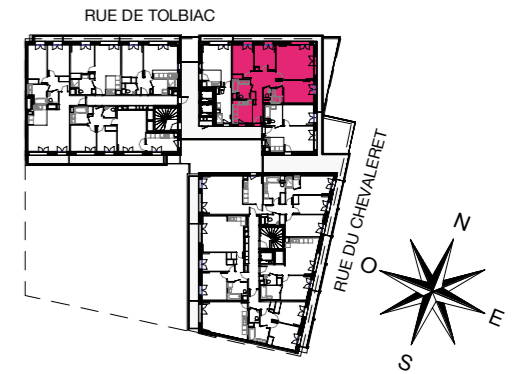

**BATIMENT B**

**APPARTEMENT DE 4 PIECES**

B 202-2ème étage

ENTREE	3,2 m <sup>2</sup>
SEJOUR	22,8 m <sup>2</sup>
CUISINE	8,3 m <sup>2</sup>
CHAMBRE 1	13,0 m <sup>2</sup>
CHAMBRE 2	12,2 m <sup>2</sup>
CHAMBRE 3	9,1 m <sup>2</sup>
SDB	5,4 m <sup>2</sup>
SDE	3,0 m <sup>2</sup>
WC	1,3 m <sup>2</sup>
DGT	10,1 m <sup>2</sup>
<b>SURFACE TOTALE HABITABLE</b>	<b>88,4m<sup>2</sup></b>

BALCON	12,0 m <sup>2</sup>
<b>SURFACE TOTALE ANNEXE</b>	<b>12,0m<sup>2</sup></b>

**SURFACE TOTALE HABITABLE + ANNEXES** 100,4m<sup>2</sup>

**LEGENDE**

VRE	Volet roulant électrique	C	Attente cuisinière
VB	Volet battant	LL	Attente lave-linge
VPE	Volet papillon électrique	LV	Attente lave-vaisselle
SP	Store à projection	F	Attente réfrigérateur
PV	Pare-vue	ETEL	Tableau électrique
PE	Point d'eau extérieur	⊥	Prise RJ45
GC	Garde-corps	▭	Radiateur
▨	Faux-plafond / Soffite	▭	Sèche-serviette

Indice A  
 1 : 50  
 Novembre 2017  
 0 0,5m 1m 2m



**B 202**

Concernant l'appellation des étages, le niveau de référence des bâtiments est celui de la rue de Tolbiac. Les fenêtres des appartements situées rue du Chevaleret seront trois étages plus haut que l'étage indiqué dans le cartouche, par rapport au niveau de la rue du Chevaleret.

NOTA: Des modifications sont susceptibles d'être apportées à ce plan en fonction des nécessités techniques ou administratives de la réalisation, tant en ce qui concerne les dimensions libres que l'équipement. Les surfaces et les hauteurs indiquées sont approximatives, les retombées, faux-plafonds, les dimensions des gaines ainsi que l'emplacement des équipements sont figurés à titre indicatif. Les cuisines sont représentées symboliquement et dépendent du prestataire extérieur. La surface des placards est incluse dans celle des pièces attenantes

7 Rue de Tolbiac  
 85-87 Rue du Chevaleret  
 PARIS 75013

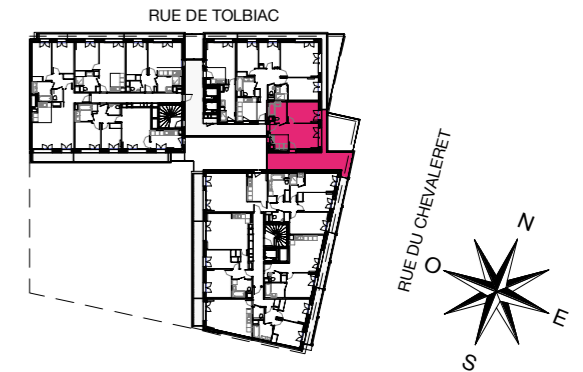

**BATIMENT B**

**APPARTEMENT DE 2 PIECES**

**B 203-2ème étage**

SEJOUR / CUISINE	21,4 m <sup>2</sup>
CHAMBRE	11,5 m <sup>2</sup>
SDB	5,8 m <sup>2</sup>
<b>SURFACE TOTALE HABITABLE</b>	<b>38,7m<sup>2</sup></b>

BALCON	28,7 m <sup>2</sup>
<b>SURFACE TOTALE ANNEXE</b>	<b>28,7m<sup>2</sup></b>

<b>SURFACE TOTALE HABITABLE + ANNEXES</b>	<b>67,4m<sup>2</sup></b>
---	--------------------------

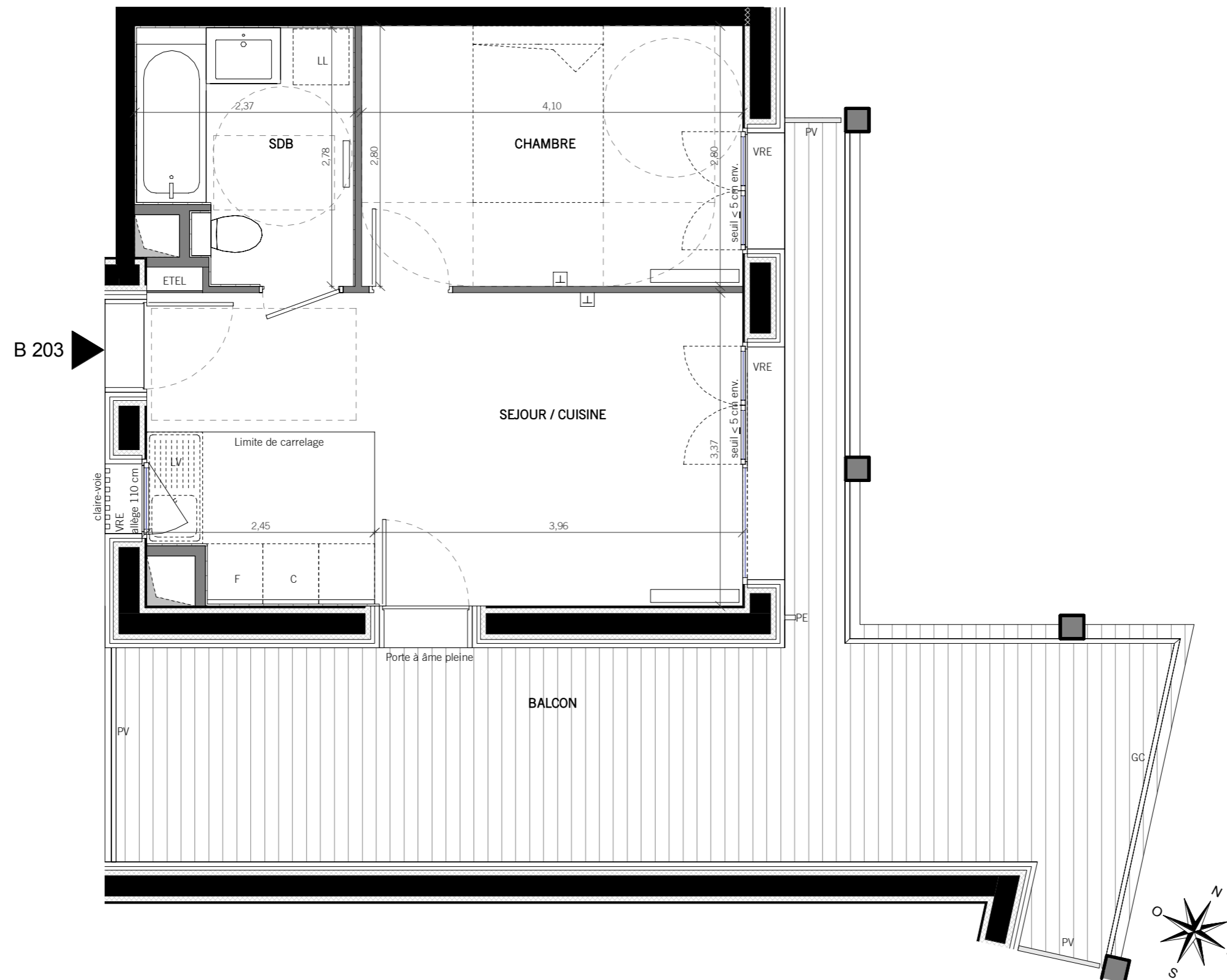

LEGENDE			
VRE	Volet roulant électrique	C	Attente cuisinière
VB	Volet battant	LL	Attente lave-linge
VPE	Volet papillon électrique	LV	Attente lave-vaisselle
SP	Store à projection	F	Attente réfrigérateur
PV	Pare-vue	ETEL	Tableau électrique
PE	Point d'eau extérieur	⊥	Prise RJ45
GC	Garde-corps	▭	Radiateur
▨	Faux-plafond / Soffite	▭	Sèche-serviette

Indice A Novembre 2017  
 1 : 50 0 0,5m 1m 2m

Concernant l'appellation des étages, le niveau de référence des bâtiments est celui de la rue de Tolbiac. Les fenêtres des appartements situées rue du Chevaleret seront trois étages plus haut que l'étage indiqué dans le cartouche, par rapport au niveau de la rue du Chevaleret.

NOTA: Des modifications sont susceptibles d'être apportées à ce plan en fonction des nécessités techniques ou administratives de la réalisation, tant en ce qui concerne les dimensions libres que l'équipement. Les surfaces et les hauteurs indiquées sont approximatives, les retombées, faux-plafonds, les dimensions des gaines ainsi que l'emplacement des équipements sont figurés à titre indicatif. Les cuisines sont représentées symboliquement et dépendent du prestataire extérieur. La surface des placards est incluse dans celle des pièces attenantes



7 Rue de Tolbiac  
 85-87 Rue du Chevaleret  
 PARIS 75013

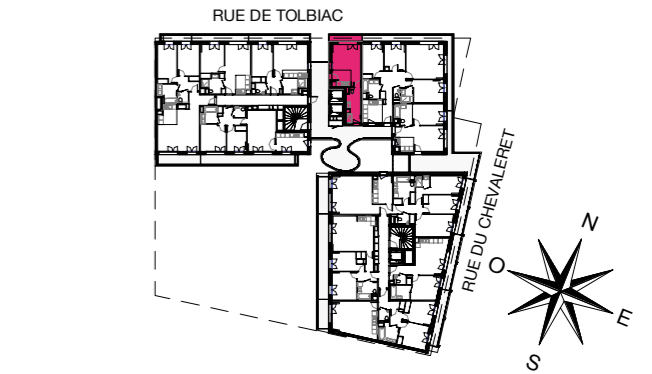

**BATIMENT B**

**APPARTEMENT DE 1 PIECE**

**B 301-3ème étage**

SEJOUR / CUISINE	21,1 m <sup>2</sup>
SDB	8,5 m <sup>2</sup>
<b>SURFACE TOTALE HABITABLE</b>	<b>29,6m<sup>2</sup></b>
BALCON	2,9 m <sup>2</sup>
<b>SURFACE TOTALE ANNEXE</b>	<b>2,9 m<sup>2</sup></b>
<b>SURFACE TOTALE HABITABLE + ANNEXES</b>	<b>32,5m<sup>2</sup></b>

**B 301**

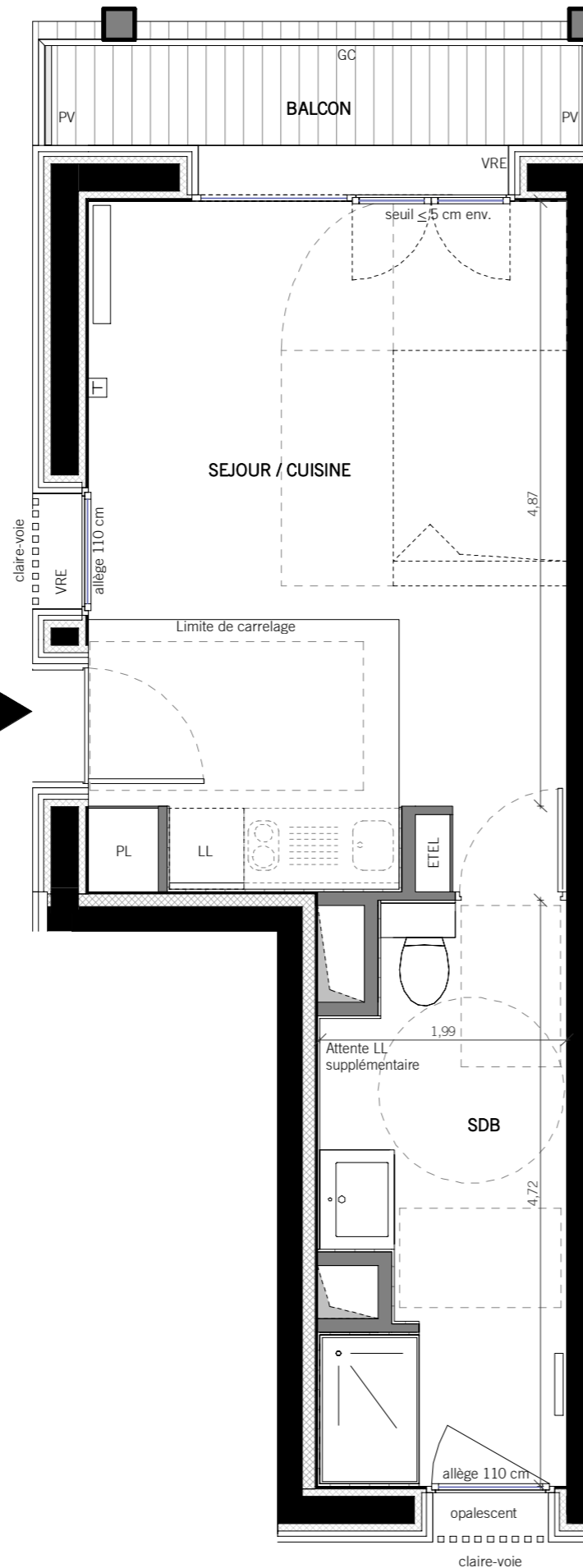

**LEGENDE**

VRE	Volet roulant électrique	C	Attente cuisinière
VB	Volet battant	LL	Attente lave-linge
VPE	Volet papillon électrique	LV	Attente lave-vaisselle
SP	Store à projection	F	Attente réfrigérateur
PV	Pare-vue	ETEL	Tableau électrique
PE	Point d'eau extérieur		Prise RJ45
GC	Garde-corps		Radiateur
	Faux-plafond / Soffite		Sèche-serviette

Indice A Novembre 2017  
 1 : 50

Concernant l'appellation des étages, le niveau de référence des bâtiments est celui de la rue de Tolbiac. Les fenêtres des appartements situées rue du Chevaleret seront trois étages plus haut que l'étage indiqué dans le cartouche, par rapport au niveau de la rue du Chevaleret.

NOTA: Des modifications sont susceptibles d'être apportées à ce plan en fonction des nécessités techniques ou administratives de la réalisation, tant en ce qui concerne les dimensions libres que l'équipement. Les surfaces et les hauteurs indiquées sont approximatives, les retombées, faux-plafonds, les dimensions des gaines ainsi que l'emplacement des équipements sont figurés à titre indicatif. Les cuisines sont représentées symboliquement et dépendent du prestataire extérieur. La surface des placards est incluse dans celle des pièces attenantes



7 Rue de Tolbiac  
 85-87 Rue du Chevaleret  
 PARIS 75013

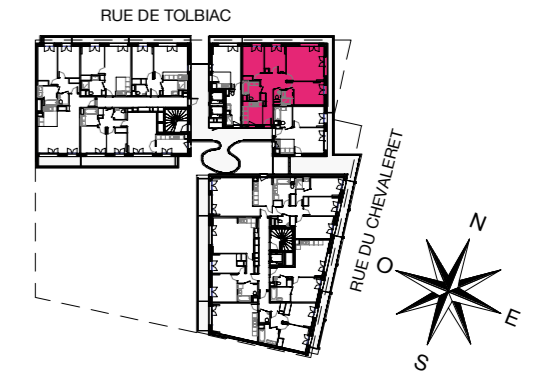

**BATIMENT B**

**APPARTEMENT DE 4 PIECES**

**B 302-3ème étage**

ENTREE	3,2 m <sup>2</sup>
SEJOUR	22,8 m <sup>2</sup>
CUISINE	8,3 m <sup>2</sup>
CHAMBRE 1	13,0 m <sup>2</sup>
CHAMBRE 2	12,2 m <sup>2</sup>
CHAMBRE 3	9,1 m <sup>2</sup>
SDB	5,4 m <sup>2</sup>
SDE	3,0 m <sup>2</sup>
WC	1,3 m <sup>2</sup>
DGT	10,1 m <sup>2</sup>
<b>SURFACE TOTALE HABITABLE</b>	<b>88,4m<sup>2</sup></b>

BALCON	13,8 m <sup>2</sup>
<b>SURFACE TOTALE ANNEXE</b>	<b>13,8m<sup>2</sup></b>

<b>SURFACE TOTALE HABITABLE + ANNEXES</b>	<b>102,2m<sup>2</sup></b>
---	---------------------------

**LEGENDE**

VRE	Volet roulant électrique	C	Attente cuisinière
VB	Volet battant	LL	Attente lave-linge
VPE	Volet papillon électrique	LV	Attente lave-vaisselle
SP	Store à projection	F	Attente réfrigérateur
PV	Pare-vue	ETEL	Tableau électrique
PE	Point d'eau extérieur	⊥	Prise RJ45
GC	Garde-corps	▭	Radiateur
▨	Faux-plafond / Soffite	▭	Sèche-serviette

Indice A  
 1 : 50  
 Novembre 2017  
 0 0,5m 1m 2m



**B 302**

Concernant l'appellation des étages, le niveau de référence des bâtiments est celui de la rue de Tolbiac. Les fenêtres des appartements situées rue du Chevaleret seront trois étages plus haut que l'étage indiqué dans le cartouche, par rapport au niveau de la rue du Chevaleret.

NOTA: Des modifications sont susceptibles d'être apportées à ce plan en fonction des nécessités techniques ou administratives de la réalisation, tant en ce qui concerne les dimensions libres que l'équipement. Les surfaces et les hauteurs indiquées sont approximatives, les retombées, faux-plafonds, les dimensions des gaines ainsi que l'emplacement des équipements sont figurés à titre indicatif. Les cuisines sont représentées symboliquement et dépendent du prestataire extérieur. La surface des placards est incluse dans celle des pièces attenantes

7 Rue de Tolbiac  
 85-87 Rue du Chevaleret  
 PARIS 75013

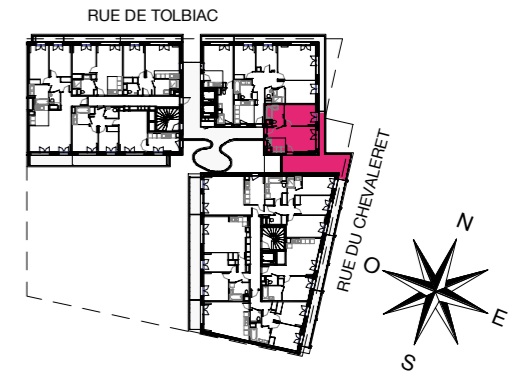

**BATIMENT B**

**APPARTEMENT DE 2 PIECES**

**B 303-3ème étage**

SEJOUR / CUISINE	21,4 m <sup>2</sup>
CHAMBRE	11,5 m <sup>2</sup>
SDB	5,8 m <sup>2</sup>
<b>SURFACE TOTALE HABITABLE</b>	<b>38,7m<sup>2</sup></b>
BALCON	24,7 m <sup>2</sup>
<b>SURFACE TOTALE ANNEXE</b>	<b>24,7 m<sup>2</sup></b>
<b>SURFACE TOTALE HABITABLE + ANNEXES</b>	<b>63,4 m<sup>2</sup></b>

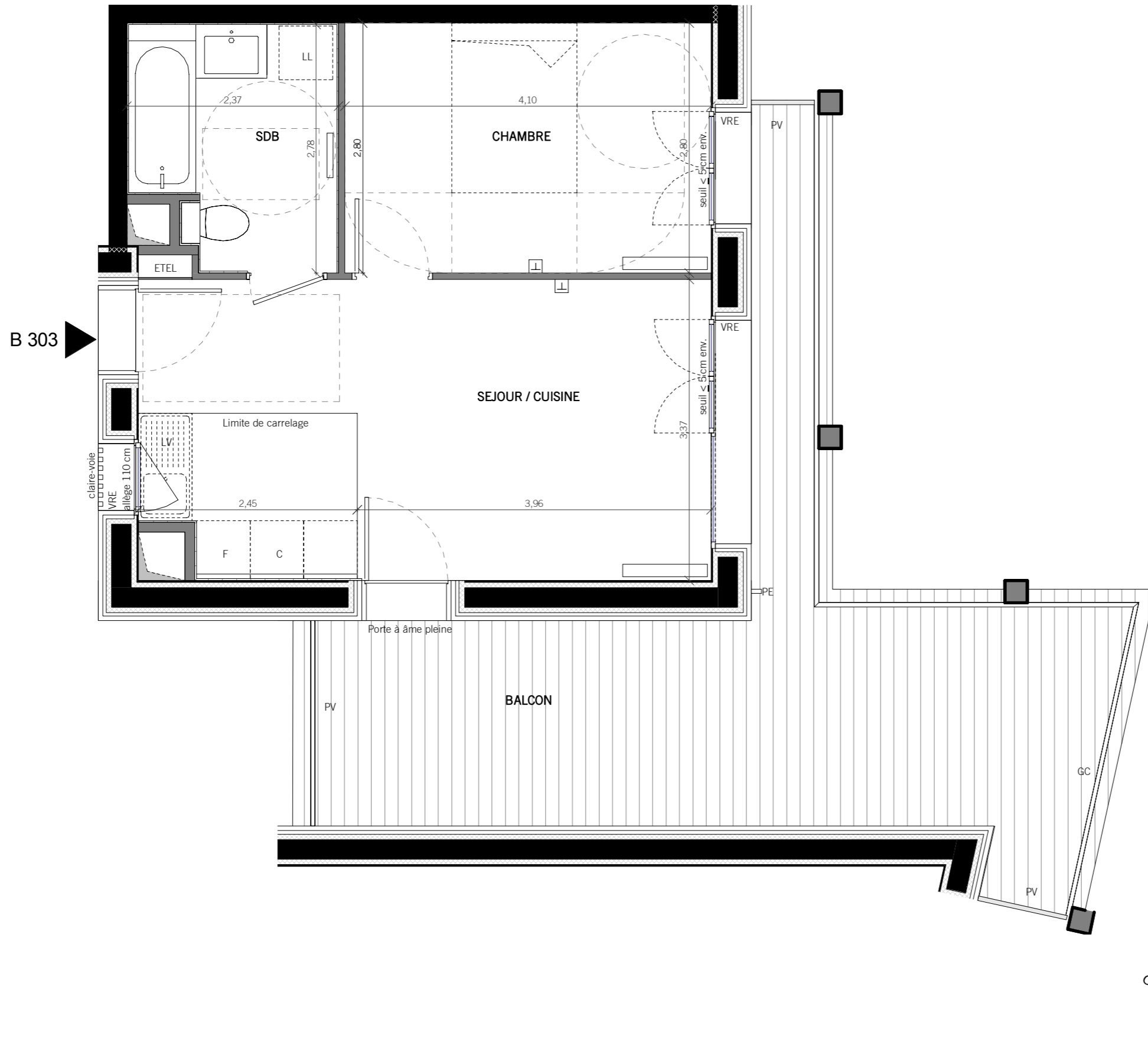

**LEGENDE**

VRE	Volet roulant électrique	C	Attente cuisinière
VB	Volet battant	LL	Attente lave-linge
VPE	Volet papillon électrique	LV	Attente lave-vaisselle
SP	Store à projection	F	Attente réfrigérateur
PV	Pare-vue	ETEL	Tableau électrique
PE	Point d'eau extérieur	⊥	Prise RJ45
GC	Garde-corps	▭	Radiateur
▨	Faux-plafond / Soffite	▭	Sèche-serviette

Indice A Novembre 2017  
 1 : 50 0 0,5m 1m 2m

Concernant l'appellation des étages, le niveau de référence des bâtiments est celui de la rue de Tolbiac. Les fenêtres des appartements situées rue du Chevaleret seront trois étages plus haut que l'étage indiqué dans le cartouche, par rapport au niveau de la rue du Chevaleret.

NOTA: Des modifications sont susceptibles d'être apportées à ce plan en fonction des nécessités techniques ou administratives de la réalisation, tant en ce qui concerne les dimensions libres que l'équipement. Les surfaces et les hauteurs indiquées sont approximatives, les retombées, faux-plafonds, les dimensions des gaines ainsi que l'emplacement des équipements sont figurés à titre indicatif. Les cuisines sont représentées symboliquement et dépendent du prestataire extérieur. La surface des placards est incluse dans celle des pièces attenantes

7 Rue de Tolbiac  
 85-87 Rue du Chevaleret  
 PARIS 75013

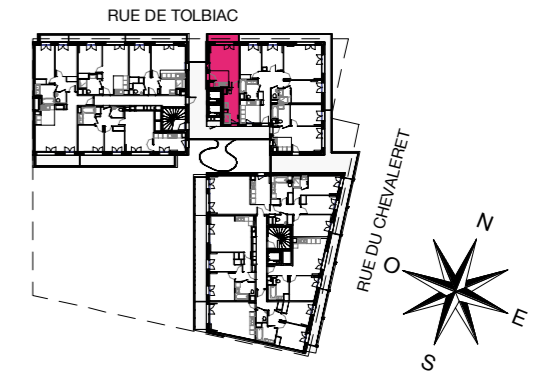

**BATIMENT B**

**APPARTEMENT DE 1 PIECE**

**B 401-4ème étage**

SEJOUR / CUISINE	21,1 m <sup>2</sup>
SDB	8,5 m <sup>2</sup>
<b>SURFACE TOTALE HABITABLE</b>	<b>29.6m<sup>2</sup></b>
BALCON	3,4 m <sup>2</sup>
<b>SURFACE TOTALE ANNEXE</b>	<b>3,4m<sup>2</sup></b>
<b>SURFACE TOTALE HABITABLE + ANNEXES</b>	<b>33,0m<sup>2</sup></b>

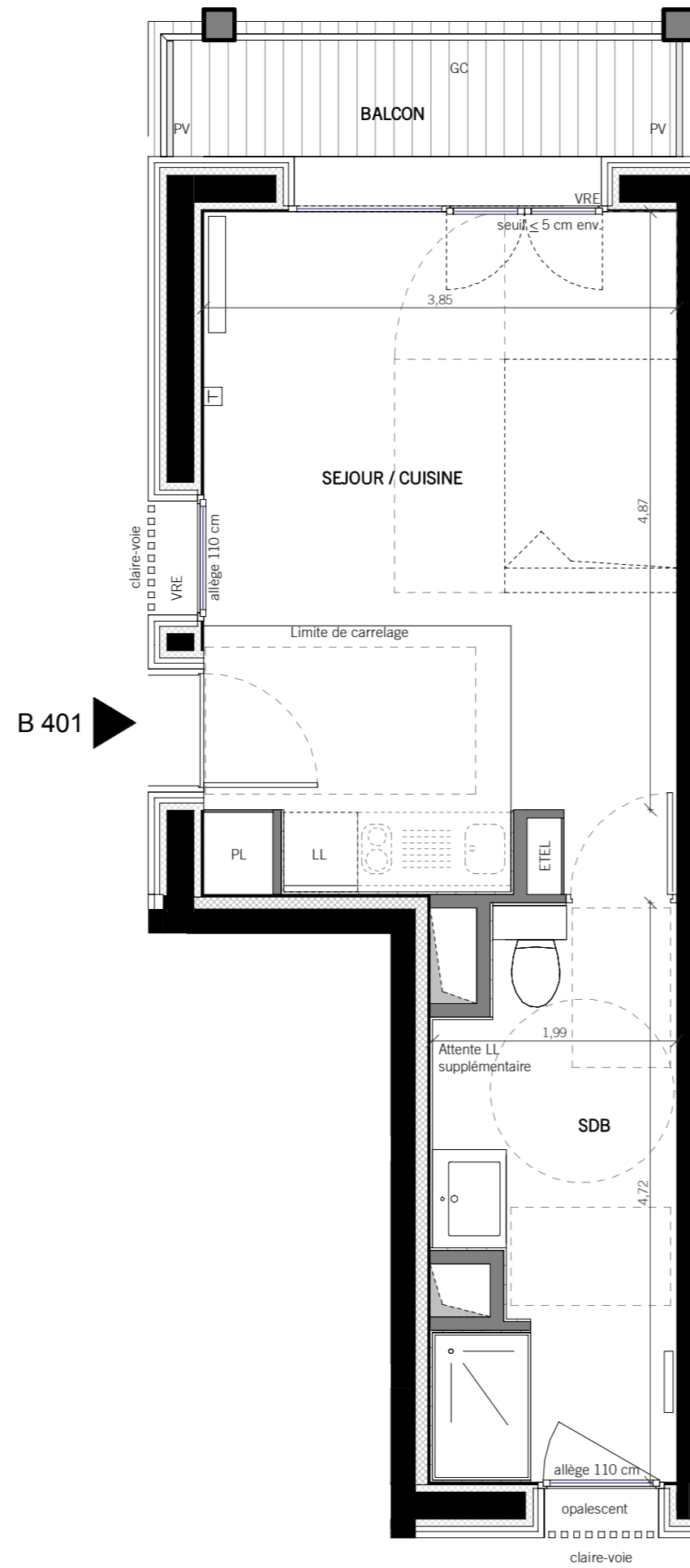

**B 401**



**LEGENDE**

VRE	Volet roulant électrique	C	Attente cuisinière
VB	Volet battant	LL	Attente lave-linge
VPE	Volet papillon électrique	LV	Attente lave-vaisselle
SP	Store à projection	F	Attente réfrigérateur
PV	Pare-vue	ETEL	Tableau électrique
PE	Point d'eau extérieur		Prise RJ45
GC	Garde-corps		Radiateur
	Faux-plafond / Soffite		Sèche-serviette

Indice A Novembre 2017  
 1 : 50

Concernant l'appellation des étages, le niveau de référence des bâtiments est celui de la rue de Tolbiac. Les fenêtres des appartements situées rue du Chevaleret seront trois étages plus haut que l'étage indiqué dans le cartouche, par rapport au niveau de la rue du Chevaleret.

NOTA: Des modifications sont susceptibles d'être apportées à ce plan en fonction des nécessités techniques ou administratives de la réalisation, tant en ce qui concerne les dimensions libres que l'équipement. Les surfaces et les hauteurs indiquées sont approximatives, les retombées, faux-plafonds, les dimensions des gaines ainsi que l'emplacement des équipements sont figurés à titre indicatif. Les cuisines sont représentées symboliquement et dépendent du prestataire extérieur. La surface des placards est incluse dans celle des pièces attenantes

7 Rue de Tolbiac  
 85-87 Rue du Chevaleret  
 PARIS 75013

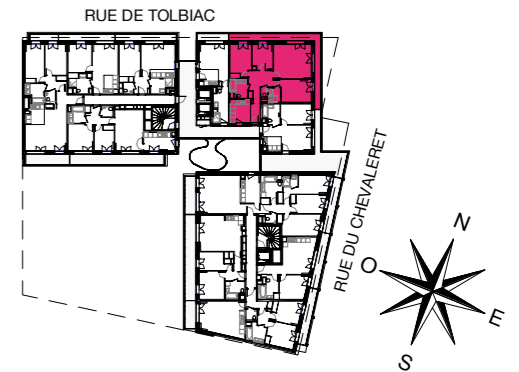

**BATIMENT B**

**APPARTEMENT DE 4 PIECES**

**B 402-4ème étage**

ENTREE	3,2 m <sup>2</sup>
SEJOUR	22,8 m <sup>2</sup>
CUISINE	8,3 m <sup>2</sup>
CHAMBRE 1	13,0 m <sup>2</sup>
CHAMBRE 2	12,2 m <sup>2</sup>
CHAMBRE 3	9,1 m <sup>2</sup>
SDB	5,4 m <sup>2</sup>
SDE	3,0 m <sup>2</sup>
WC	1,3 m <sup>2</sup>
DGT	10,1 m <sup>2</sup>
<b>SURFACE TOTALE HABITABLE</b>	<b>88,4m<sup>2</sup></b>

BALCON	17,0 m <sup>2</sup>
<b>SURFACE TOTALE ANNEXE</b>	<b>17,0m<sup>2</sup></b>

**SURFACE TOTALE HABITABLE + ANNEXES** 105,4m<sup>2</sup>



**B 402**



**LEGENDE**

VRE	Volet roulant électrique	C	Attente cuisinière
VB	Volet battant	LL	Attente lave-linge
VPE	Volet papillon électrique	LV	Attente lave-vaisselle
SP	Store à projection	F	Attente réfrigérateur
PV	Pare-vue	ETEL	Tableau électrique
PE	Point d'eau extérieur	⊥	Prise RJ45
GC	Garde-corps	▭	Radiateur
		▨	Sèche-serviette

Indice A Novembre 2017  
 1 : 50 0 0,5m 1m 2m

Concernant l'appellation des étages, le niveau de référence des bâtiments est celui de la rue de Tolbiac. Les fenêtres des appartements situées rue du Chevaleret seront trois étages plus haut que l'étage indiqué dans le cartouche, par rapport au niveau de la rue du Chevaleret.

NOTA: Des modifications sont susceptibles d'être apportées à ce plan en fonction des nécessités techniques ou administratives de la réalisation, tant en ce qui concerne les dimensions libres que l'équipement. Les surfaces et les hauteurs indiquées sont approximatives, les retombées, faux-plafonds, les dimensions des gaines ainsi que l'emplacement des équipements sont figurés à titre indicatif. Les cuisines sont représentées symboliquement et dépendent du prestataire extérieur. La surface des placards est incluse dans celle des pièces attenantes

7 Rue de Tolbiac  
 85-87 Rue du Chevaleret  
 PARIS 75013

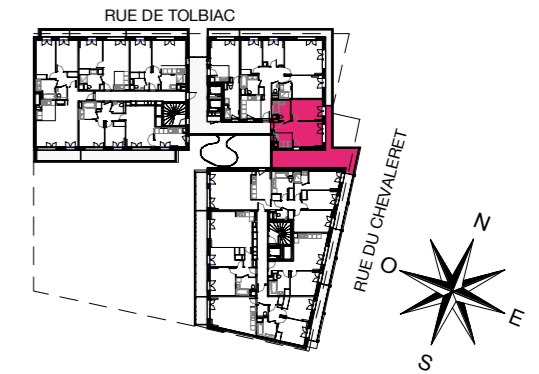

**BATIMENT B**

**APPARTEMENT DE 2 PIECES**

B 403-4ème étage

SEJOUR / CUISINE	21,4 m <sup>2</sup>
CHAMBRE	11,5 m <sup>2</sup>
SDB	5,8 m <sup>2</sup>
<b>SURFACE TOTALE HABITABLE</b>	<b>38,7m<sup>2</sup></b>
BALCON	31,6 m <sup>2</sup>
<b>SURFACE TOTALE ANNEXE</b>	<b>31,6m<sup>2</sup></b>
<b>SURFACE TOTALE HABITABLE + ANNEXES</b>	<b>70,3m<sup>2</sup></b>

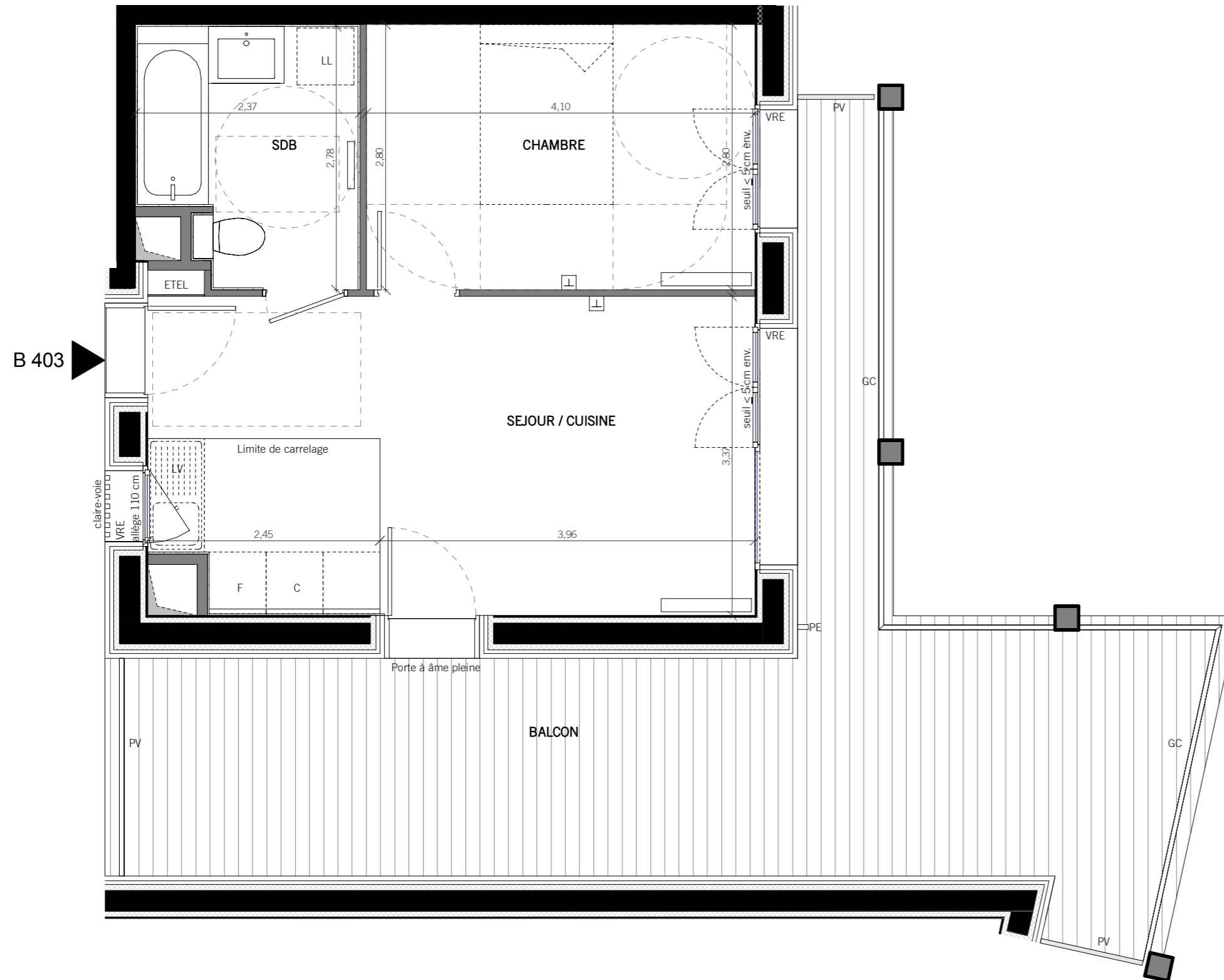

**LEGENDE**

VRE	Volet roulant électrique	C	Attente cuisinière
VB	Volet battant	LL	Attente lave-linge
VPE	Volet papillon électrique	LV	Attente lave-vaisselle
SP	Store à projection	F	Attente réfrigérateur
PV	Pare-vue	ETEL	Tableau électrique
PE	Point d'eau extérieur	⊥	Prise RJ45
GC	Garde-corps	▭	Radiateur
▨	Faux-plafond / Soffite	▭	Sèche-serviette

Indice A Novembre 2017  
 1 : 50 0 0,5m 1m 2m

Concernant l'appellation des étages, le niveau de référence des bâtiments est celui de la rue de Tolbiac. Les fenêtres des appartements situées rue du Chevaleret seront trois étages plus haut que l'étage indiqué dans le cartouche, par rapport au niveau de la rue du Chevaleret.

NOTA: Des modifications sont susceptibles d'être apportées à ce plan en fonction des nécessités techniques ou administratives de la réalisation, tant en ce qui concerne les dimensions libres que l'équipement. Les surfaces et les hauteurs indiquées sont approximatives, les retombées, faux-plafonds, les dimensions des gaines ainsi que l'emplacement des équipements sont figurés à titre indicatif. Les cuisines sont représentées symboliquement et dépendent du prestataire extérieur. La surface des placards est incluse dans celle des pièces attenantes

7 Rue de Tolbiac  
 85-87 Rue du Chevaleret  
 PARIS 75013

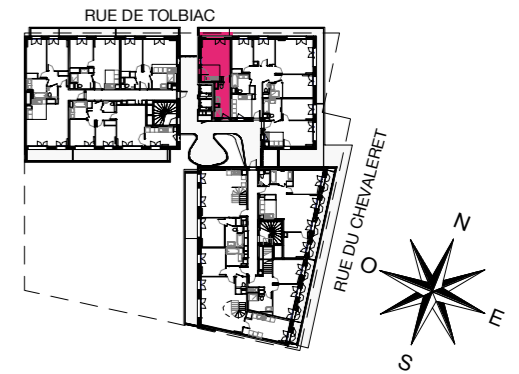

**BATIMENT B**

**APPARTEMENT DE 1 PIECE**

**B501-5ème étage**

SEJOUR / CUISINE	21,1 m <sup>2</sup>
SDB	8,5 m <sup>2</sup>
<b>SURFACE TOTALE HABITABLE</b>	<b>29.6m<sup>2</sup></b>
BALCON	3,4 m <sup>2</sup>
<b>SURFACE TOTALE ANNEXE</b>	<b>3.4m<sup>2</sup></b>
<b>SURFACE TOTALE HABITABLE + ANNEXES</b>	<b>33,0m<sup>2</sup></b>

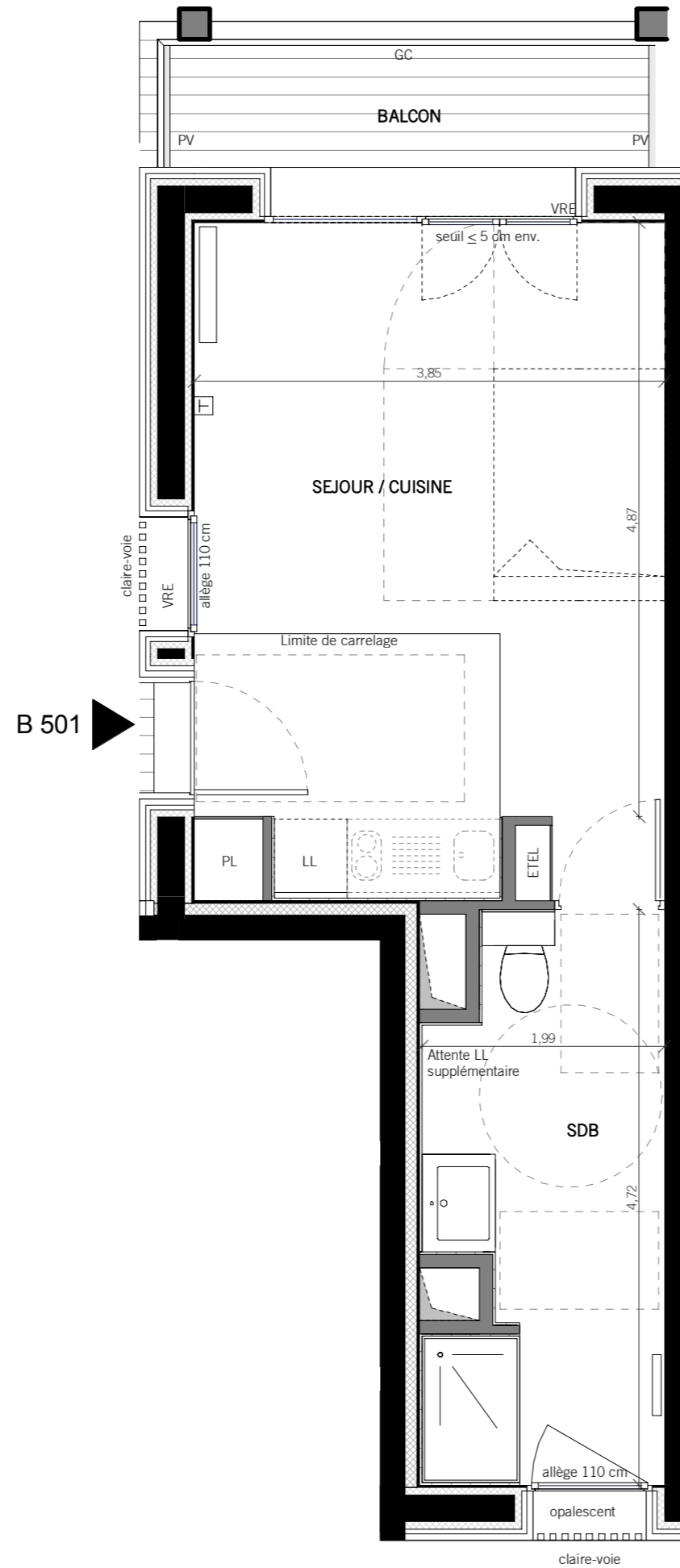

**LEGENDE**

VRE	Volet roulant électrique	C	Attente cuisinière
VB	Volet battant	LL	Attente lave-linge
VPE	Volet papillon électrique	LV	Attente lave-vaisselle
SP	Store à projection	F	Attente réfrigérateur
PV	Pare-vue	E TEL	Tableau électrique
PE	Point d'eau extérieur	⊥	Prise RJ45
GC	Garde-corps	▭	Radiateur
▨	Faux-plafond / Soffite	▭	Sèche-serviette

Indice A Novembre 2017  
 1 : 50 0 0,5m 1m 2m

Concernant l'appellation des étages, le niveau de référence des bâtiments est celui de la rue de Tolbiac. Les fenêtres des appartements situées rue du Chevaleret seront trois étages plus haut que l'étage indiqué dans le cartouche, par rapport au niveau de la rue du Chevaleret.

NOTA: Des modifications sont susceptibles d'être apportées à ce plan en fonction des nécessités techniques ou administratives de la réalisation, tant en ce qui concerne les dimensions libres que l'équipement. Les surfaces et les hauteurs indiquées sont approximatives, les retombées, faux-plafonds, les dimensions des gaines ainsi que l'emplacement des équipements sont figurés à titre indicatif. Les cuisines sont représentées symboliquement et dépendent du prestataire extérieur. La surface des placards est incluse dans celle des pièces attenantes



7 Rue de Tolbiac  
 85-87 Rue du Chevaleret  
 PARIS 75013

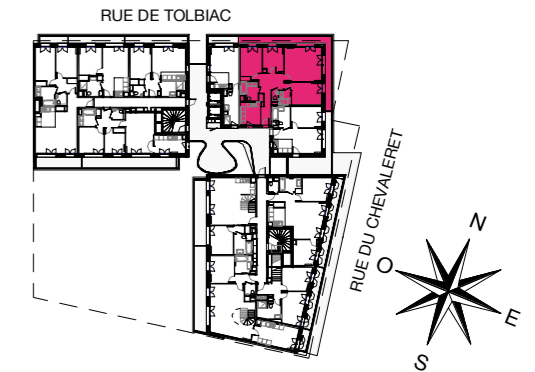

**BATIMENT B**

**APPARTEMENT DE 4 PIECES**

**B502-5ème étage**

ENTREE	3,2 m <sup>2</sup>
SEJOUR	22,8 m <sup>2</sup>
CUISINE	8,3 m <sup>2</sup>
CHAMBRE 1	13,0 m <sup>2</sup>
CHAMBRE 2	12,2 m <sup>2</sup>
CHAMBRE 3	9,1 m <sup>2</sup>
SDB	5,4 m <sup>2</sup>
SDE	3,0 m <sup>2</sup>
WC	1,3 m <sup>2</sup>
DGT	10,1 m <sup>2</sup>
<b>SURFACE TOTALE HABITABLE</b>	<b>88,4m<sup>2</sup></b>
BALCON	18,1 m <sup>2</sup>
<b>SURFACE TOTALE ANNEXE</b>	<b>18,1m<sup>2</sup></b>
<b>SURFACE TOTALE HABITABLE + ANNEXES</b>	<b>106,5m<sup>2</sup></b>

**LEGENDE**

VRE	Volet roulant électrique	C	Attente cuisinière
VB	Volet battant	LL	Attente lave-linge
VPE	Volet papillon électrique	LV	Attente lave-vaisselle
SP	Store à projection	F	Attente réfrigérateur
PV	Pare-vue	ETEL	Tableau électrique
PE	Point d'eau extérieur	⊥	Prise RJ45
GC	Garde-corps	▭	Radiateur
▨	Faux-plafond / Soffite	▭	Sèche-serviette

Indice A  
 1 : 50  
 Novembre 2017  
 0 0,5m 1m 2m



**B 502**

Concernant l'appellation des étages, le niveau de référence des bâtiments est celui de la rue de Tolbiac. Les fenêtres des appartements situées rue du Chevaleret seront trois étages plus haut que l'étage indiqué dans le cartouche, par rapport au niveau de la rue du Chevaleret.

NOTA: Des modifications sont susceptibles d'être apportées à ce plan en fonction des nécessités techniques ou administratives de la réalisation, tant en ce qui concerne les dimensions libres que l'équipement. Les surfaces et les hauteurs indiquées sont approximatives, les retombées, faux-plafonds, les dimensions des gaines ainsi que l'emplacement des équipements sont figurés à titre indicatif. Les cuisines sont représentées symboliquement et dépendent du prestataire extérieur. La surface des placards est incluse dans celle des pièces attenantes



7 Rue de Tolbiac  
 85-87 Rue du Chevaleret  
 PARIS 75013

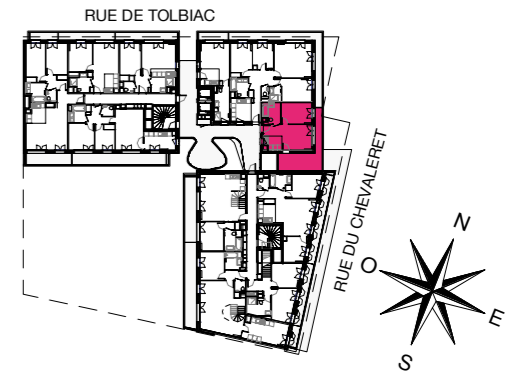

**BATIMENT B**

**APPARTEMENT DE 2 PIECES**

**B503-5ème étage**

SEJOUR / CUISINE	21,4 m <sup>2</sup>
CHAMBRE	11,5 m <sup>2</sup>
SDB	5,8 m <sup>2</sup>
<b>SURFACE TOTALE HABITABLE</b>	<b>38,7m<sup>2</sup></b>
BALCON	17,7 m <sup>2</sup>
<b>SURFACE TOTALE ANNEXE</b>	<b>17,7m<sup>2</sup></b>
<b>SURFACE TOTALE HABITABLE + ANNEXES</b>	<b>56,4m<sup>2</sup></b>

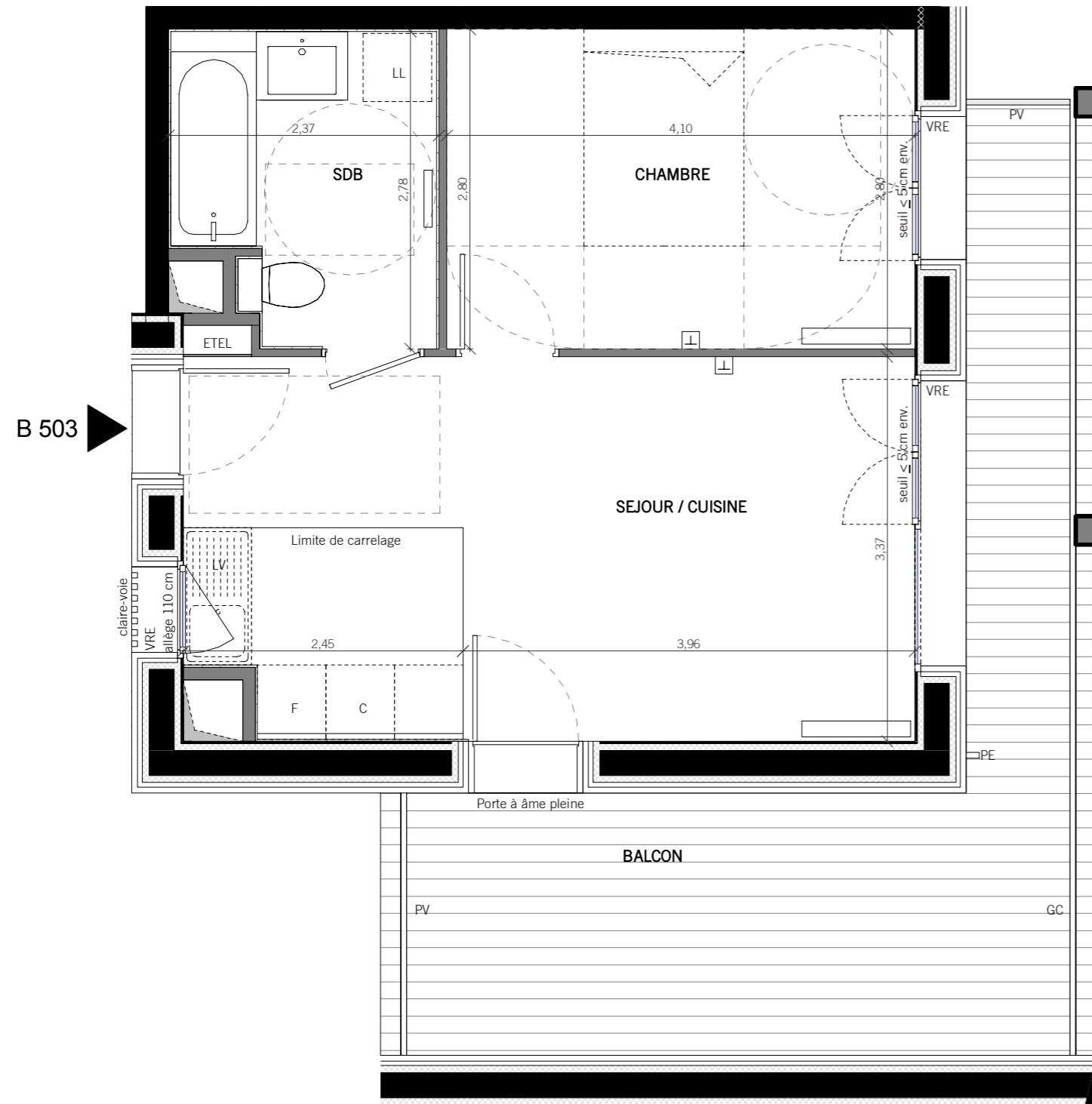

**LEGENDE**

VRE	Volet roulant électrique	C	Attente cuisinière
VB	Volet battant	LL	Attente lave-linge
VPE	Volet papillon électrique	LV	Attente lave-vaisselle
SP	Store à projection	F	Attente réfrigérateur
PV	Pare-vue	ETEL	Tableau électrique
PE	Point d'eau extérieur	⊥	Prise RJ45
GC	Garde-corps	▭	Radiateur
▨	Faux-plafond / Soffite	▭	Sèche-serviette

Indice A Novembre 2017  
 1 : 50 0 0,5m 1m 2m

Concernant l'appellation des étages, le niveau de référence des bâtiments est celui de la rue de Tolbiac. Les fenêtres des appartements situées rue du Chevaleret seront trois étages plus haut que l'étage indiqué dans le cartouche, par rapport au niveau de la rue du Chevaleret.

NOTA: Des modifications sont susceptibles d'être apportées à ce plan en fonction des nécessités techniques ou administratives de la réalisation, tant en ce qui concerne les dimensions libres que l'équipement. Les surfaces et les hauteurs indiquées sont approximatives, les retombées, faux-plafonds, les dimensions des gaines ainsi que l'emplacement des équipements sont figurés à titre indicatif. Les cuisines sont représentées symboliquement et dépendent du prestataire extérieur. La surface des placards est incluse dans celle des pièces attenantes

7 Rue de Tolbiac  
 85-87 Rue du Chevaleret  
 PARIS 75013

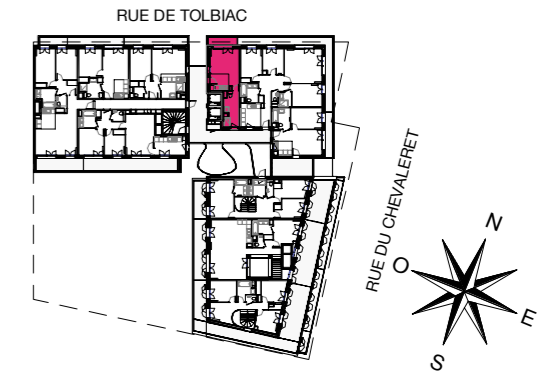

**BATIMENT B**

**APPARTEMENT DE 1 PIECE**

**B 601-6ème étage**

SEJOUR / CUISINE	21,1 m <sup>2</sup>
SDB	8,5 m <sup>2</sup>
<b>SURFACE TOTALE HABITABLE</b>	<b>29.6m<sup>2</sup></b>
BALCON	3,8 m <sup>2</sup>
<b>SURFACE TOTALE ANNEXE</b>	<b>3,8m<sup>2</sup></b>
<b>SURFACE TOTALE HABITABLE + ANNEXES</b>	<b>33,4m<sup>2</sup></b>

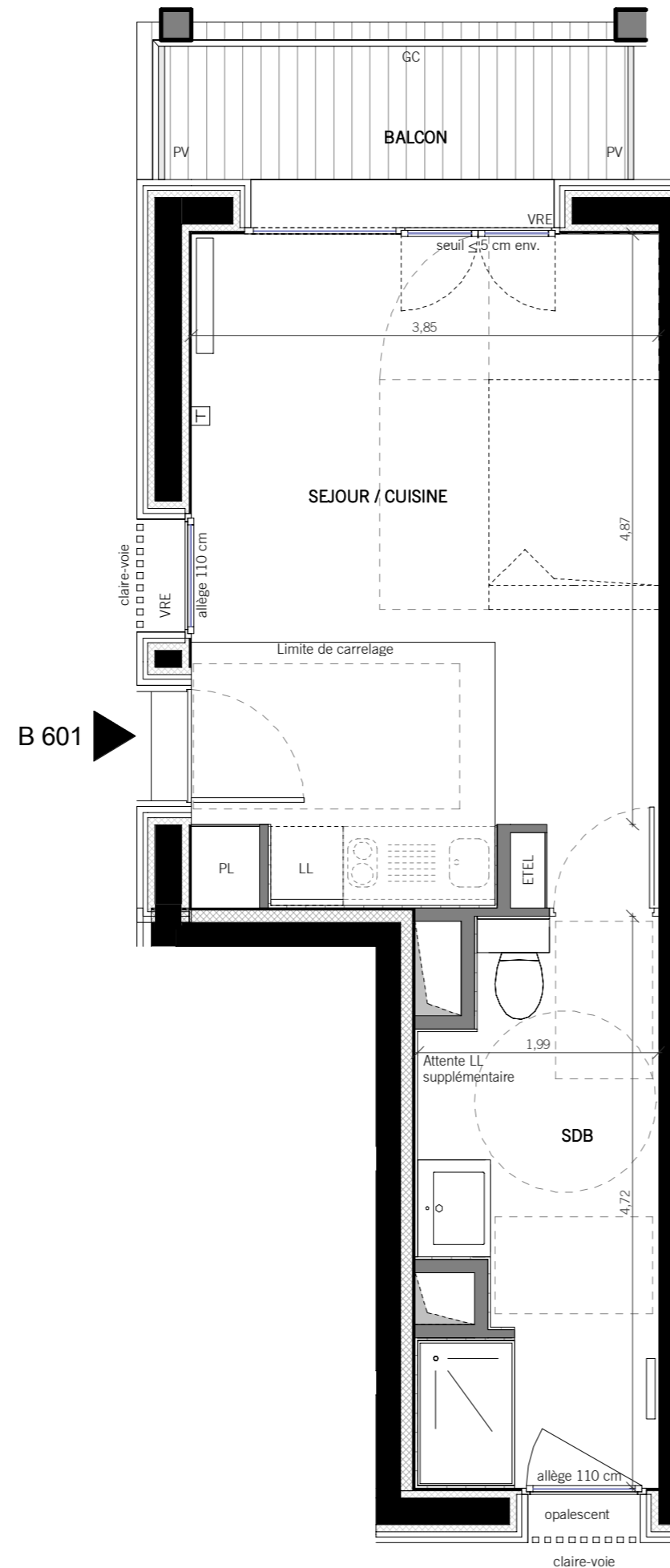

**LEGENDE**

VRE	Volet roulant électrique	C	Attente cuisinière
VB	Volet battant	LL	Attente lave-linge
VPE	Volet papillon électrique	LV	Attente lave-vaisselle
SP	Store à projection	F	Attente réfrigérateur
PV	Pare-vue	ETEL	Tableau électrique
PE	Point d'eau extérieur	⊥	Prise RJ45
GC	Garde-corps	▭	Radiateur
▨	Faux-plafond / Soffite	▭	Sèche-serviette

Indice A Novembre 2017  
 1 : 50 0 0,5m 1m 2m

Concernant l'appellation des étages, le niveau de référence des bâtiments est celui de la rue de Tolbiac. Les fenêtres des appartements situées rue du Chevaleret seront trois étages plus haut que l'étage indiqué dans le cartouche, par rapport au niveau de la rue du Chevaleret.

NOTA: Des modifications sont susceptibles d'être apportées à ce plan en fonction des nécessités techniques ou administratives de la réalisation, tant en ce qui concerne les dimensions libres que l'équipement. Les surfaces et les hauteurs indiquées sont approximatives, les retombées, faux-plafonds, les dimensions des gaines ainsi que l'emplacement des équipements sont figurés à titre indicatif. Les cuisines sont représentées symboliquement et dépendent du prestataire extérieur. La surface des placards est incluse dans celle des pièces attenantes

7 Rue de Tolbiac  
 85-87 Rue du Chevaleret  
 PARIS 75013

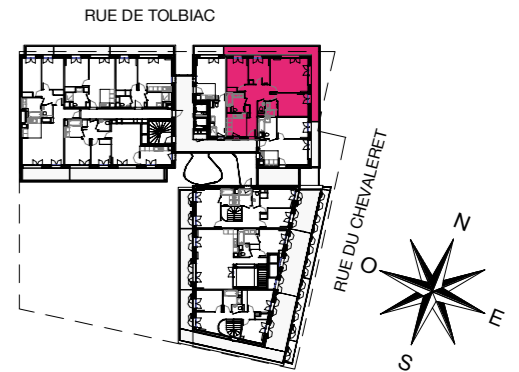

BATIMENT B

APPARTEMENT DE 4 PIECES

B602-6ème étage

ENTREE	3,2 m <sup>2</sup>
SEJOUR	22,8 m <sup>2</sup>
CUISINE	8,3 m <sup>2</sup>
CHAMBRE 1	13,0 m <sup>2</sup>
CHAMBRE 2	12,2 m <sup>2</sup>
CHAMBRE 3	9,1 m <sup>2</sup>
SDB	5,4 m <sup>2</sup>
SDE	3,0 m <sup>2</sup>
WC	1,3 m <sup>2</sup>
DGT	10,1 m <sup>2</sup>
<b>SURFACE TOTALE HABITABLE</b>	<b>88,4 m<sup>2</sup></b>

BALCON	20,4 m <sup>2</sup>
<b>SURFACE TOTALE ANNEXE</b>	<b>20,4 m<sup>2</sup></b>

**SURFACE TOTALE HABITABLE + ANNEXES** 108,8 m<sup>2</sup>

LEGENDE

VRE	Volet roulant électrique	C	Attente cuisinière
VB	Volet battant	LL	Attente lave-linge
VPE	Volet papillon électrique	LV	Attente lave-vaisselle
SP	Store à projection	F	Attente réfrigérateur
PV	Pare-vue	ETEL	Tableau électrique
PE	Point d'eau extérieur	⊥	Prise RJ45
GC	Garde-corps	▭	Radiateur
▨	Faux-plafond / Soffite	▭	Sèche-serviette

Indice A Novembre 2017  
 1 : 50 0 0,5m 1m 2m

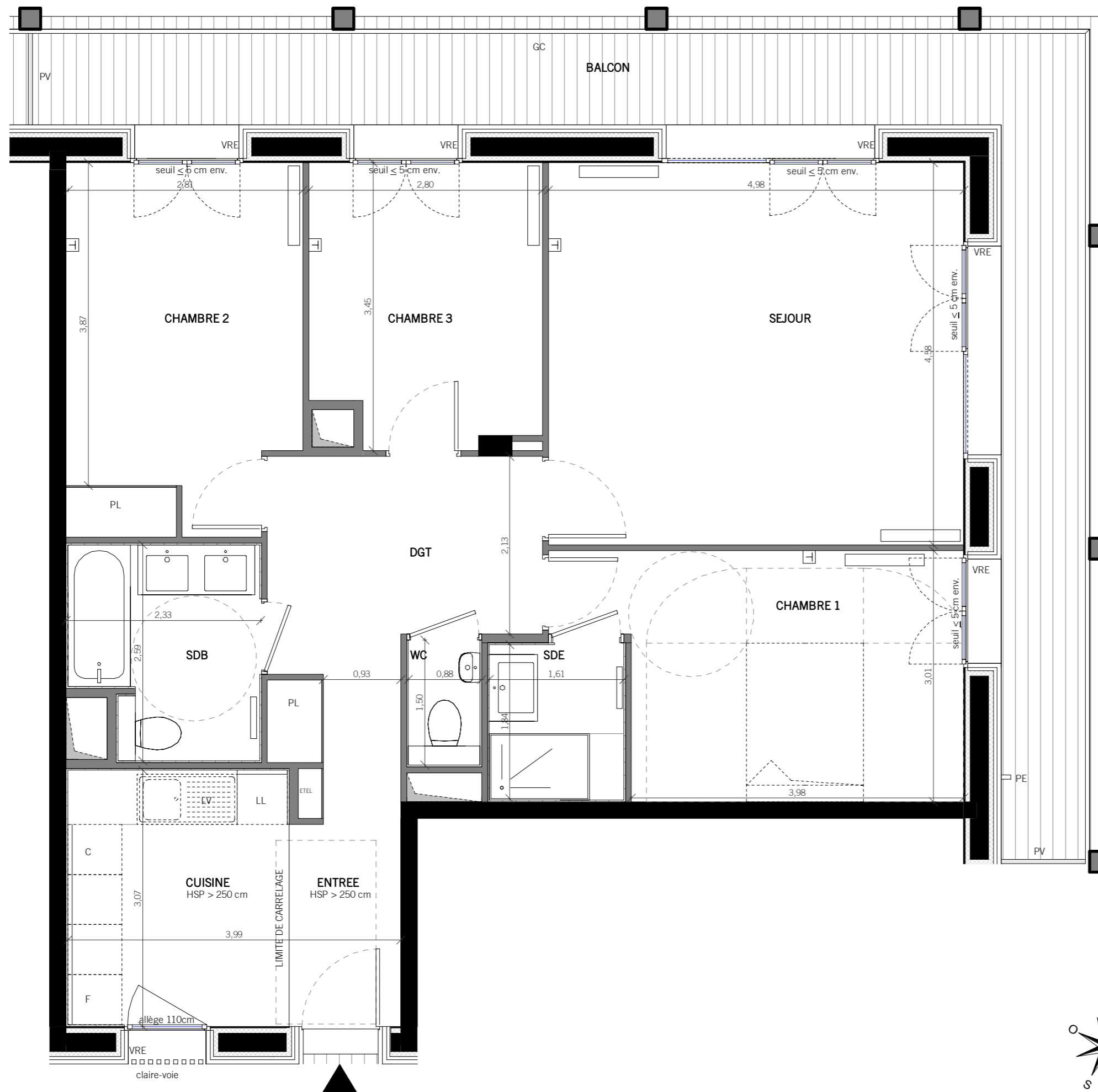

B 602

Concernant l'appellation des étages, le niveau de référence des bâtiments est celui de la rue de Tolbiac. Les fenêtres des appartements situées rue du Chevaleret seront trois étages plus haut que l'étage indiqué dans le cartouche, par rapport au niveau de la rue du Chevaleret.

NOTA: Des modifications sont susceptibles d'être apportées à ce plan en fonction des nécessités techniques ou administratives de la réalisation, tant en ce qui concerne les dimensions libres que l'équipement. Les surfaces et les hauteurs indiquées sont approximatives, les retombées, faux-plafonds, les dimensions des gaines ainsi que l'emplacement des équipements sont figurés à titre indicatif. Les cuisines sont représentées symboliquement et dépendent du prestataire extérieur. La surface des placards est incluse dans celle des pièces attenantes

7 Rue de Tolbiac  
 85-87 Rue du Chevaleret  
 PARIS 75013

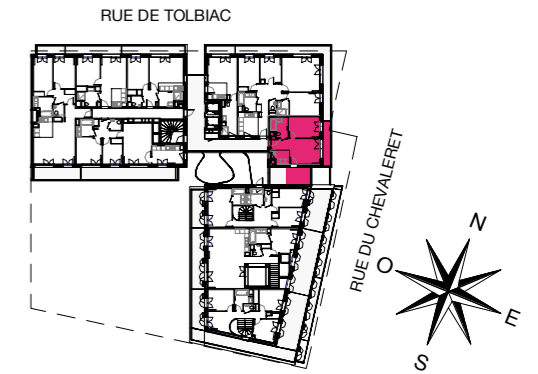

**BATIMENT B**

**APPARTEMENT DE 2 PIECES**

**B 603-6ème étage**

SEJOUR / CUISINE	21,4 m <sup>2</sup>
CHAMBRE	11,5 m <sup>2</sup>
SDB	5,8 m <sup>2</sup>
<b>SURFACE TOTALE HABITABLE</b>	<b>38,7m<sup>2</sup></b>
BALCON	5,3 m <sup>2</sup>
BALCON	12,0 m <sup>2</sup>
<b>SURFACE TOTALE ANNEXE</b>	<b>17,3m<sup>2</sup></b>

**SURFACE TOTALE HABITABLE + ANNEXES** 56,0 m<sup>2</sup>

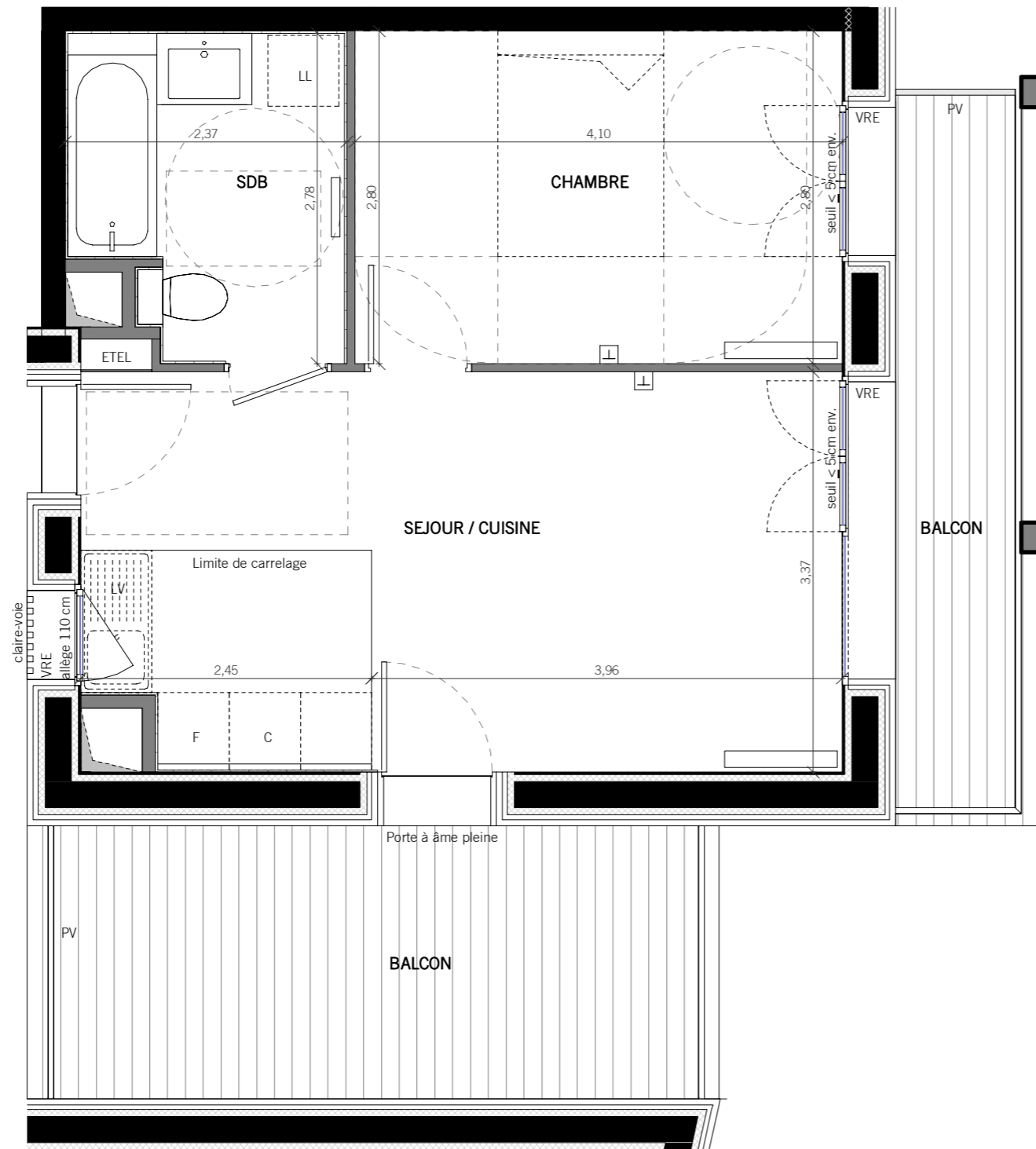

**LEGENDE**

VRE	Volet roulant électrique	C	Attente cuisinière
VB	Volet battant	LL	Attente lave-linge
VPE	Volet papillon électrique	LV	Attente lave-vaisselle
SP	Store à projection	F	Attente réfrigérateur
PV	Pare-vue	ETEL	Tableau électrique
PE	Point d'eau extérieur	⊥	Prise RJ45
GC	Garde-corps	▭	Radiateur
▨	Faux-plafond / Soffite	▭	Sèche-serviette

Indice A Novembre 2017  
 1 : 50 0 0,5m 1m 2m

Concernant l'appellation des étages, le niveau de référence des bâtiments est celui de la rue de Tolbiac. Les fenêtres des appartements situées rue du Chevaleret seront trois étages plus haut que l'étage indiqué dans le cartouche, par rapport au niveau de la rue du Chevaleret.

NOTA: Des modifications sont susceptibles d'être apportées à ce plan en fonction des nécessités techniques ou administratives de la réalisation, tant en ce qui concerne les dimensions libres que l'équipement. Les surfaces et les hauteurs indiquées sont approximatives, les retombées, faux-plafonds, les dimensions des gaines ainsi que l'emplacement des équipements sont figurés à titre indicatif. Les cuisines sont représentées symboliquement et dépendent du prestataire extérieur. La surface des placards est incluse dans celle des pièces attenantes

7 Rue de Tolbiac  
 85-87 Rue du Chevaleret  
 PARIS 75013

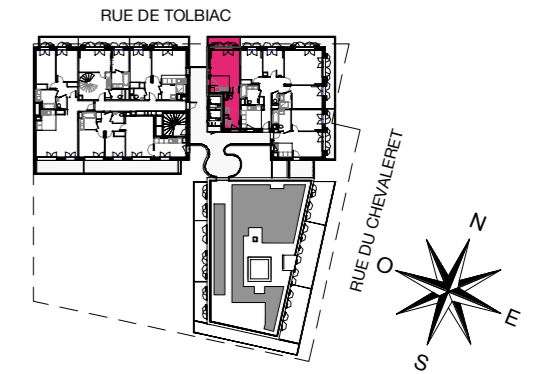

**BATIMENT B**

**APPARTEMENT DE 1 PIECE**

**B701-7ème étage**

SEJOUR / CUISINE	21,1 m <sup>2</sup>
SDB	8,5 m <sup>2</sup>
<b>SURFACE TOTALE HABITABLE</b>	<b>29.6m<sup>2</sup></b>
BALCON	4,7 m <sup>2</sup>
<b>SURFACE TOTALE ANNEXE</b>	<b>4,7 m<sup>2</sup></b>
<b>SURFACE TOTALE HABITABLE + ANNEXES</b>	<b>34,3 m<sup>2</sup></b>

B 701

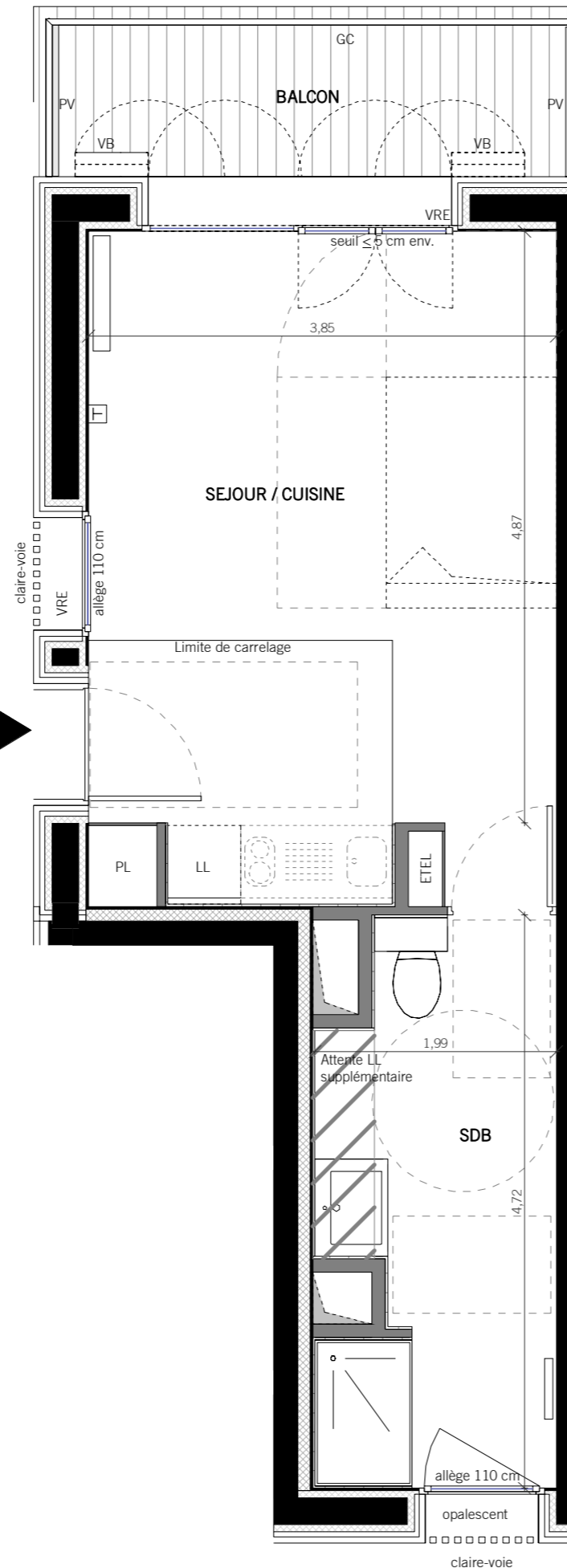

**LEGENDE**

VRE	Volet roulant électrique	C	Attente cuisinière
VB	Volet battant	LL	Attente lave-linge
VPE	Volet papillon électrique	LV	Attente lave-vaisselle
SP	Store à projection	F	Attente réfrigérateur
PV	Pare-vue	ETEL	Tableau électrique
PE	Point d'eau extérieur	⊥	Prise RJ45
GC	Garde-corps	▭	Radiateur
▨	Faux-plafond / Soffite	▭	Sèche-serviette

Indice A Novembre 2017  
 1 : 50 0 0,5m 1m 2m

Concernant l'appellation des étages, le niveau de référence des bâtiments est celui de la rue de Tolbiac. Les fenêtres des appartements situées rue du Chevaleret seront trois étages plus haut que l'étage indiqué dans le cartouche, par rapport au niveau de la rue du Chevaleret.

NOTA: Des modifications sont susceptibles d'être apportées à ce plan en fonction des nécessités techniques ou administratives de la réalisation, tant en ce qui concerne les dimensions libres que l'équipement. Les surfaces et les hauteurs indiquées sont approximatives, les retombées, faux-plafonds, les dimensions des gaines ainsi que l'emplacement des équipements sont figurés à titre indicatif. Les cuisines sont représentées symboliquement et dépendent du prestataire extérieur. La surface des placards est incluse dans celle des pièces attenantes

7 Rue de Tolbiac  
 85-87 Rue du Chevaleret  
 PARIS 75013

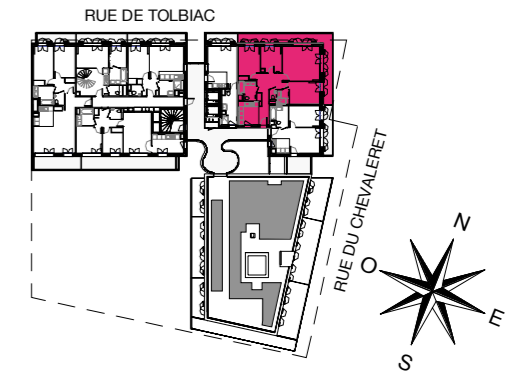

**BATIMENT B**

**APPARTEMENT DE 4 PIECES**  
**B702-7ème étage**

ENTREE	3,2 m <sup>2</sup>
SEJOUR	22,8 m <sup>2</sup>
CUISINE	8,3 m <sup>2</sup>
CHAMBRE 1	13,0 m <sup>2</sup>
CHAMBRE 2	12,2 m <sup>2</sup>
CHAMBRE 3	9,1 m <sup>2</sup>
SDB	5,4 m <sup>2</sup>
SDE	3,0 m <sup>2</sup>
WC	1,3 m <sup>2</sup>
DGT	10,1 m <sup>2</sup>
<b>SURFACE TOTALE HABITABLE</b>	<b>88,4m<sup>2</sup></b>
BALCON	23,0 m <sup>2</sup>
<b>SURFACE TOTALE ANNEXE</b>	<b>23,0m<sup>2</sup></b>
<b>SURFACE TOTALE HABITABLE + ANNEXES</b>	<b>111,4 m<sup>2</sup></b>



**B 702**



**LEGENDE**

VRE	Volet roulant électrique	C	Attente cuisinière
VB	Volet battant	LL	Attente lave-linge
VPE	Volet papillon électrique	LV	Attente lave-vaisselle
SP	Store à projection	F	Attente réfrigérateur
PV	Pare-vue	ETEL	Tableau électrique
PE	Point d'eau extérieur	⊥	Prise RJ45
GC	Garde-corps	▭	Radiateur
▨	Faux-plafond / Soffite	▭	Sèche-serviette

Indice A  
 1 : 50  
 Novembre 2017  
 0 0,5m 1m 2m

Concernant l'appellation des étages, le niveau de référence des bâtiments est celui de la rue de Tolbiac. Les fenêtres des appartements situées rue du Chevaleret seront trois étages plus haut que l'étage indiqué dans le cartouche, par rapport au niveau de la rue du Chevaleret.

NOTA: Des modifications sont susceptibles d'être apportées à ce plan en fonction des nécessités techniques ou administratives de la réalisation, tant en ce qui concerne les dimensions libres que l'équipement. Les surfaces et les hauteurs indiquées sont approximatives, les retombées, faux-plafonds, les dimensions des gaines ainsi que l'emplacement des équipements sont figurés à titre indicatif. Les cuisines sont représentées symboliquement et dépendent du prestataire extérieur. La surface des placards est incluse dans celle des pièces attenantes



7 Rue de Tolbiac  
 85-87 Rue du Chevaleret  
 PARIS 75013

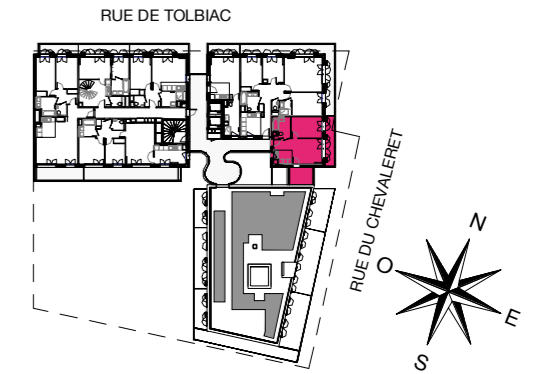

**BATIMENT B**

**APPARTEMENT DE 2 PIECES**

**B 703-7ème étage**

SEJOUR / CUISINE	21,4 m <sup>2</sup>
CHAMBRE	11,5 m <sup>2</sup>
SDB	5,8 m <sup>2</sup>
<b>SURFACE TOTALE HABITABLE</b>	<b>38,7 m<sup>2</sup></b>
BALCON	7,0 m <sup>2</sup>
BALCON	6,8 m <sup>2</sup>
<b>SURFACE TOTALE ANNEXE</b>	<b>13,8 m<sup>2</sup></b>

**SURFACE TOTALE HABITABLE + ANNEXES** 52,5 m<sup>2</sup>

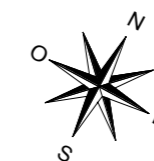
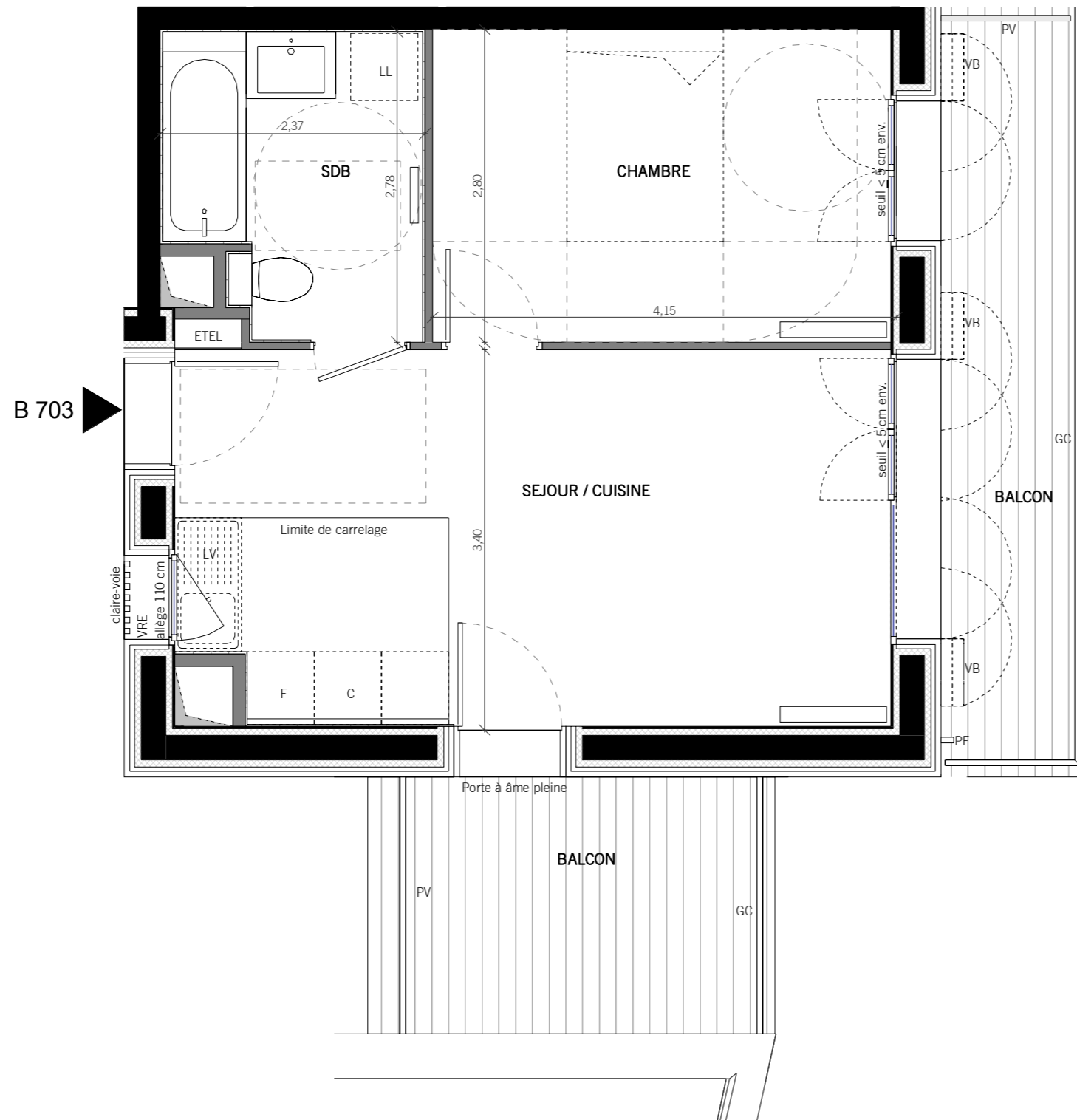

**LEGENDE**

VRE	Volet roulant électrique	C	Attente cuisinière
VB	Volet battant	LL	Attente lave-linge
VPE	Volet papillon électrique	LV	Attente lave-vaisselle
SP	Store à projection	F	Attente réfrigérateur
PV	Pare-vue	ETEL	Tableau électrique
PE	Point d'eau extérieur	⊥	Prise RJ45
GC	Garde-corps	▭	Radiateur
▨	Faux-plafond / Soffite	▭	Sèche-serviette

Indice A Novembre 2017  
 1 : 50 0 0,5m 1m 2m

Concernant l'appellation des étages, le niveau de référence des bâtiments est celui de la rue de Tolbiac. Les fenêtres des appartements situées rue du Chevaleret seront trois étages plus haut que l'étage indiqué dans le cartouche, par rapport au niveau de la rue du Chevaleret.

NOTA: Des modifications sont susceptibles d'être apportées à ce plan en fonction des nécessités techniques ou administratives de la réalisation, tant en ce qui concerne les dimensions libres que l'équipement. Les surfaces et les hauteurs indiquées sont approximatives, les retombées, faux-plafonds, les dimensions des gaines ainsi que l'emplacement des équipements sont figurés à titre indicatif. Les cuisines sont représentées symboliquement et dépendent du prestataire extérieur. La surface des placards est incluse dans celle des pièces attenantes



7 Rue de Tolbiac  
 85-87 Rue du Chevaleret  
 PARIS 75013

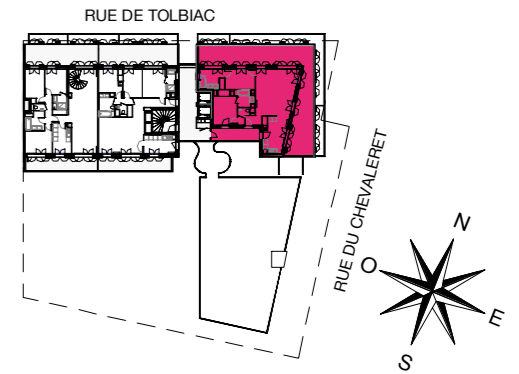

**BATIMENT B**

**APPARTEMENT DE 3 PIECES**

**B 801-8ème étage** 1/2

ENTREE	4,8 m <sup>2</sup>
SEJOUR	32,0 m <sup>2</sup>
CUISINE	13,0 m <sup>2</sup>
CHAMBRE 1	13,1 m <sup>2</sup>
CHAMBRE 2	11,5 m <sup>2</sup>
SDB 1	4,6 m <sup>2</sup>
SDB 2	7,3 m <sup>2</sup>
WC	1,9 m <sup>2</sup>
<b>SURFACE TOTALE HABITABLE</b>	<b>88,2 m<sup>2</sup></b>
TERRASSE 1	72,2 m <sup>2</sup>
TERRASSE 2	10,2 m <sup>2</sup>
<b>SURFACE TOTALE ANNEXE</b>	<b>82,4 m<sup>2</sup></b>
<b>SURFACE TOTALE HABITABLE + ANNEXES</b>	<b>170,6 m<sup>2</sup></b>

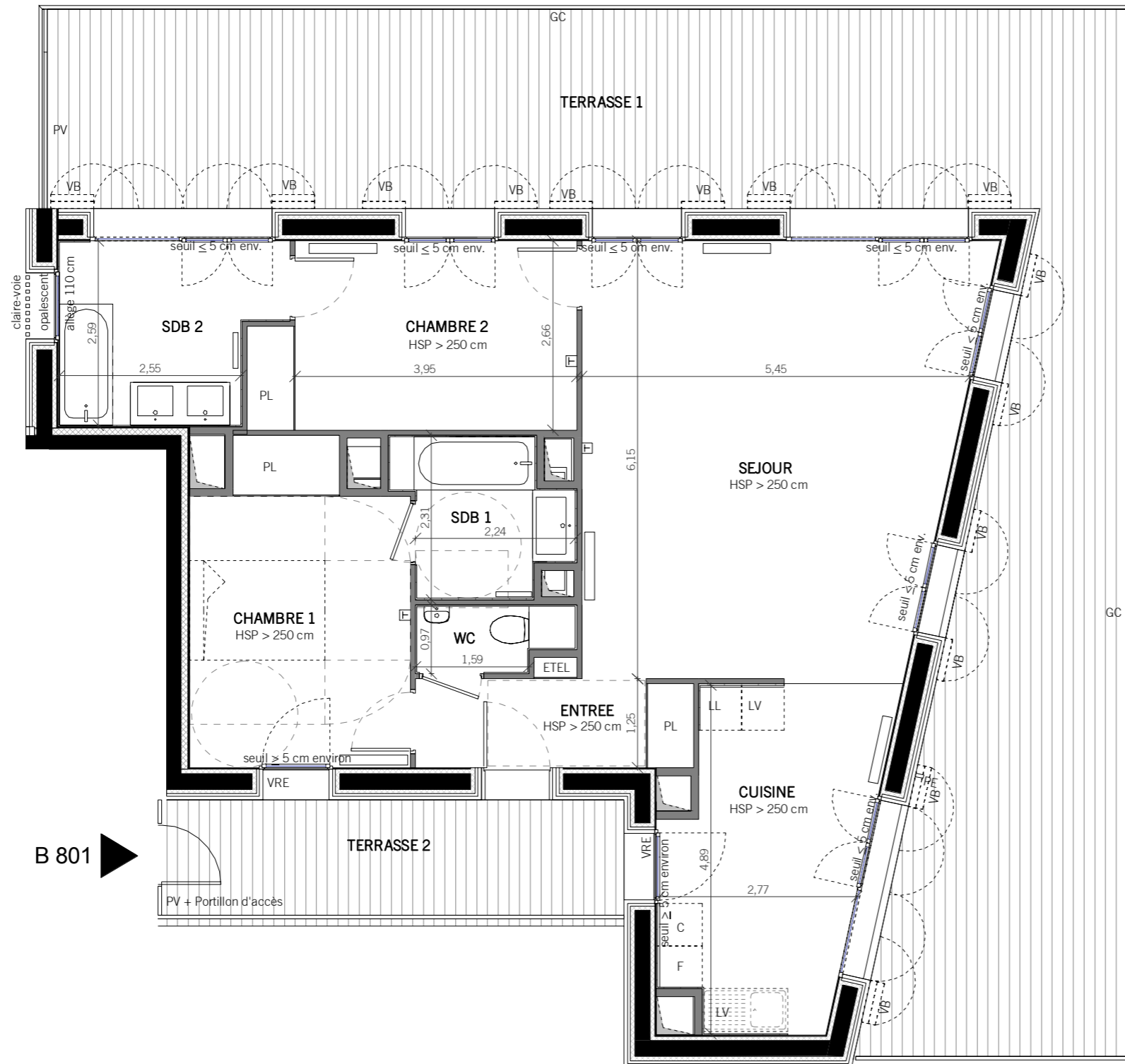

**B 801** ▶

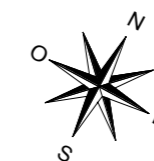

**LEGENDE**

VRE	Volet roulant électrique	C	Attente cuisinière
VB	Volet battant	LL	Attente lave-linge
VPE	Volet papillon électrique	LV	Attente lave-vaisselle
SP	Store à projection	F	Attente réfrigérateur
PV	Pare-vue	ETEL	Tableau électrique
PE	Point d'eau extérieur	⊥	Prise RJ45
GC	Garde-corps	▭	Radiateur
▨	Faux-plafond / Soffite	▭	Sèche-serviette

Indice A Novembre 2017  
 1 : 75 0 0,75m 1,5m 3m

Concernant l'appellation des étages, le niveau de référence des bâtiments est celui de la rue de Tolbiac. Les fenêtres des appartements situées rue du Chevaleret seront trois étages plus haut que l'étage indiqué dans le cartouche, par rapport au niveau de la rue du Chevaleret.

NOTA: Des modifications sont susceptibles d'être apportées à ce plan en fonction des nécessités techniques ou administratives de la réalisation, tant en ce qui concerne les dimensions libres que l'équipement. Les surfaces et les hauteurs indiquées sont approximatives, les retombées, faux-plafonds, les dimensions des gaines ainsi que l'emplacement des équipements sont figurés à titre indicatif. Les cuisines sont représentées symboliquement et dépendent du prestataire extérieur. La surface des placards est incluse dans celle des pièces attenantes

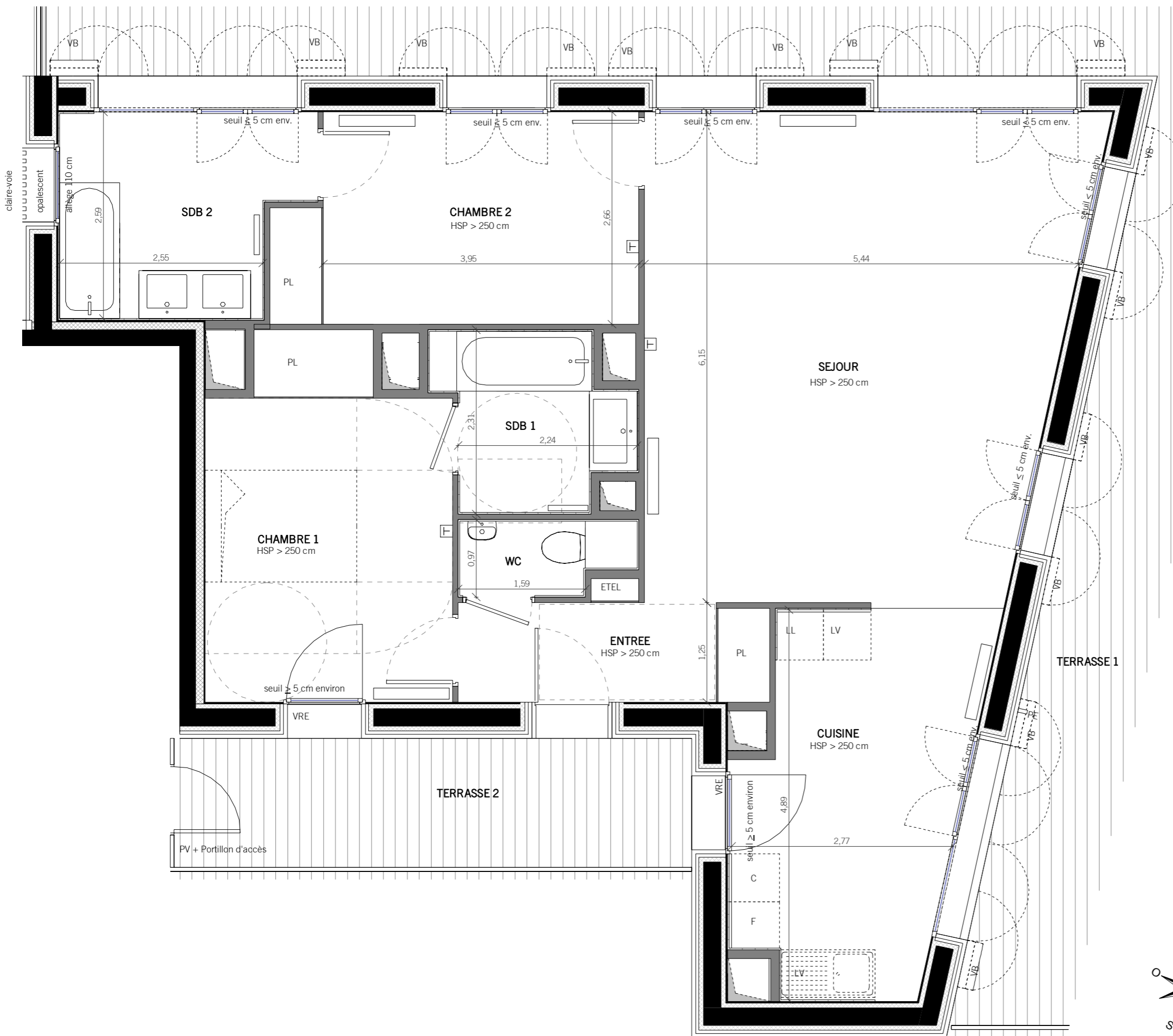

**BATIMENT B**  
 APPARTEMENT DE 3 PIECES  
 B 801-8ème étage

2/2

Indice A

Novembre 2017

1 : 50

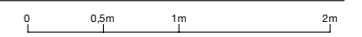

Concernant l'appellation des étages, le niveau de référence des bâtiments est celui de la rue de Tolbiac. Les fenêtres des appartements situées rue du Chevaleret seront trois étages plus haut que l'étage indiqué dans le cartouche, par rapport au niveau de la rue du Chevaleret.

NOTA: Des modifications sont susceptibles d'être apportées à ce plan en fonction des nécessités techniques ou administratives de la réalisation, tant en ce qui concerne les dimensions libres que l'équipement. Les surfaces et les hauteurs indiquées sont approximatives, les retombées, faux-plafonds, les dimensions des gaines ainsi que l'emplacement des équipements sont figurés à titre indicatif. Les cuisines sont représentées symboliquement et dépendent du prestataire extérieur. La surface des placards est incluse dans celle des pièces attenantes

7 Rue de Tolbiac  
 85-87 Rue du Chevaleret  
 PARIS 75013

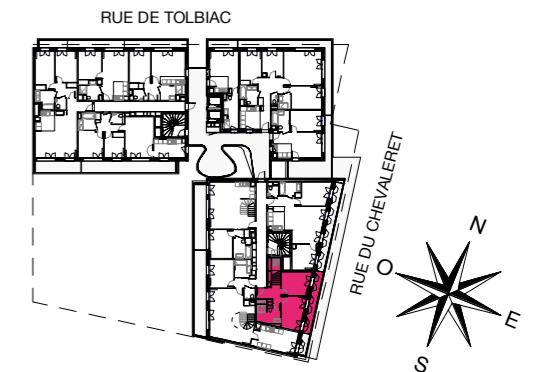

**BATIMENT C**  
**APPARTEMENT DE 4 PIECES**  
 C 501-5ème étage duplex 1/3

NIVEAU BAS	
ENTREE	6,6 m <sup>2</sup>
CHAMBRE 1	11,7 m <sup>2</sup>
CHAMBRE 2	13,0 m <sup>2</sup>
SDB	7,6 m <sup>2</sup>
RGT	0,6 m <sup>2</sup>

NIVEAU HAUT	
SEJOUR	33,9 m <sup>2</sup>
CUISINE	6,5 m <sup>2</sup>
CHAMBRE 3	10,6 m <sup>2</sup>
SDB	4,9 m <sup>2</sup>
WC	1,7 m <sup>2</sup>
DGT	6,2 m <sup>2</sup>
<b>SURFACE TOTALE HABITABLE</b>	<b>103,3m<sup>2</sup></b>

NIVEAU BAS	
BALCON	7,6 m <sup>2</sup>

NIVEAU HAUT	
TERRASSE 1	22,3 m <sup>2</sup>
TERRASSE 2	12,4 m <sup>2</sup>
TERRASSE 3	6,0 m <sup>2</sup>
<b>SURFACE TOTALE ANNEXES</b>	<b>48,3m<sup>2</sup></b>

**SURFACE HABITABLE + ANNEXES 151,6m<sup>2</sup>**

**LEGENDE**

VRE	Volet roulant électrique	C	Attente cuisinière
VB	Volet battant	LL	Attente lave-linge
VPE	Volet papillon électrique	LV	Attente lave-vaisselle
SP	Store à projection	F	Attente réfrigérateur
PV	Pare-vue	ETEL	Tableau électrique
PE	Point d'eau extérieur	⊥	Prise RJ45
GC	Garde-corps	▭	Radiateur
▨	Faux-plafond / Soffite	▭	Sèche-serviette

Indice A Novembre 2017  
 1 : 75 0 0,75m 1,5m 3m

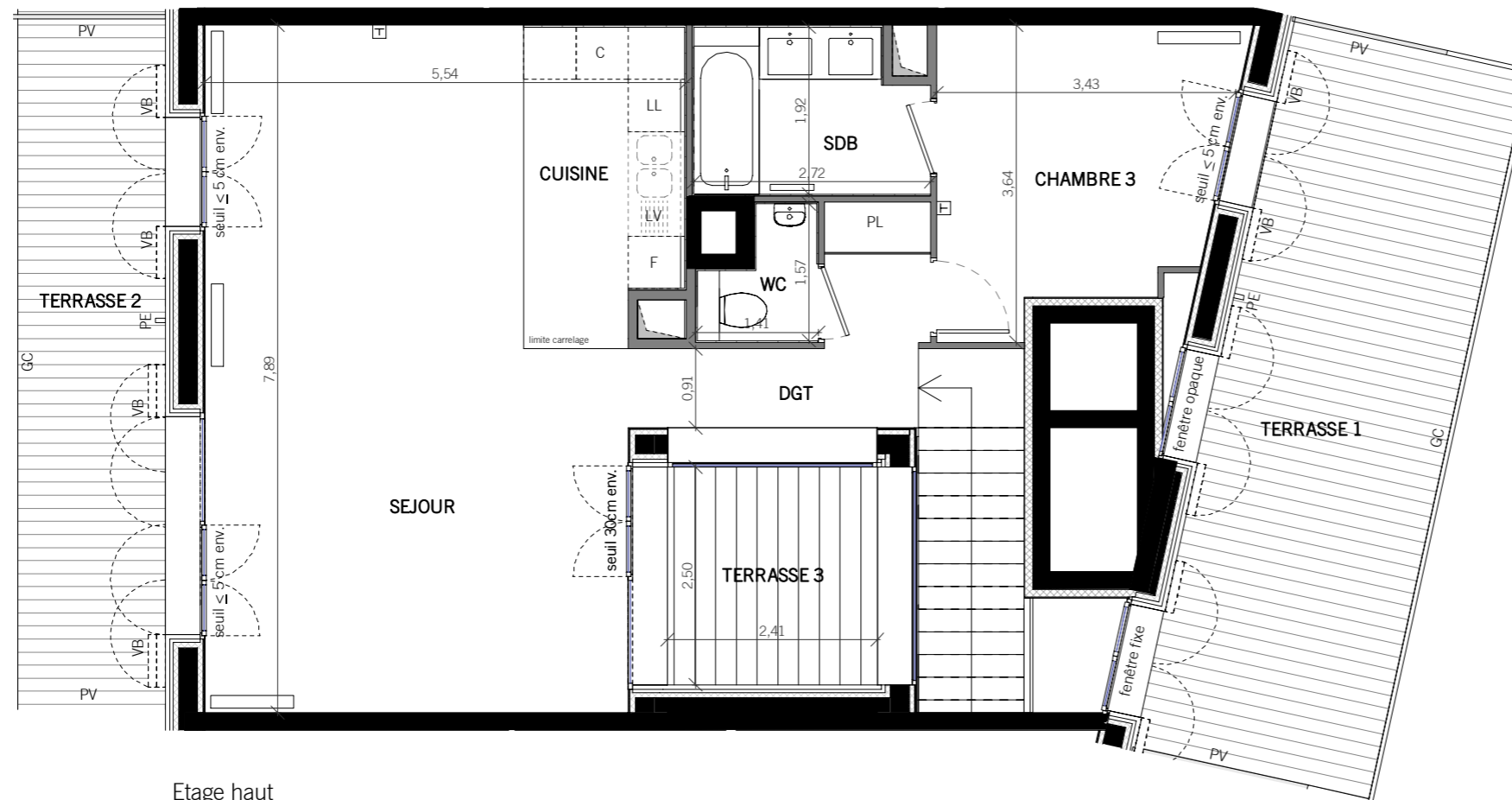

Etage haut

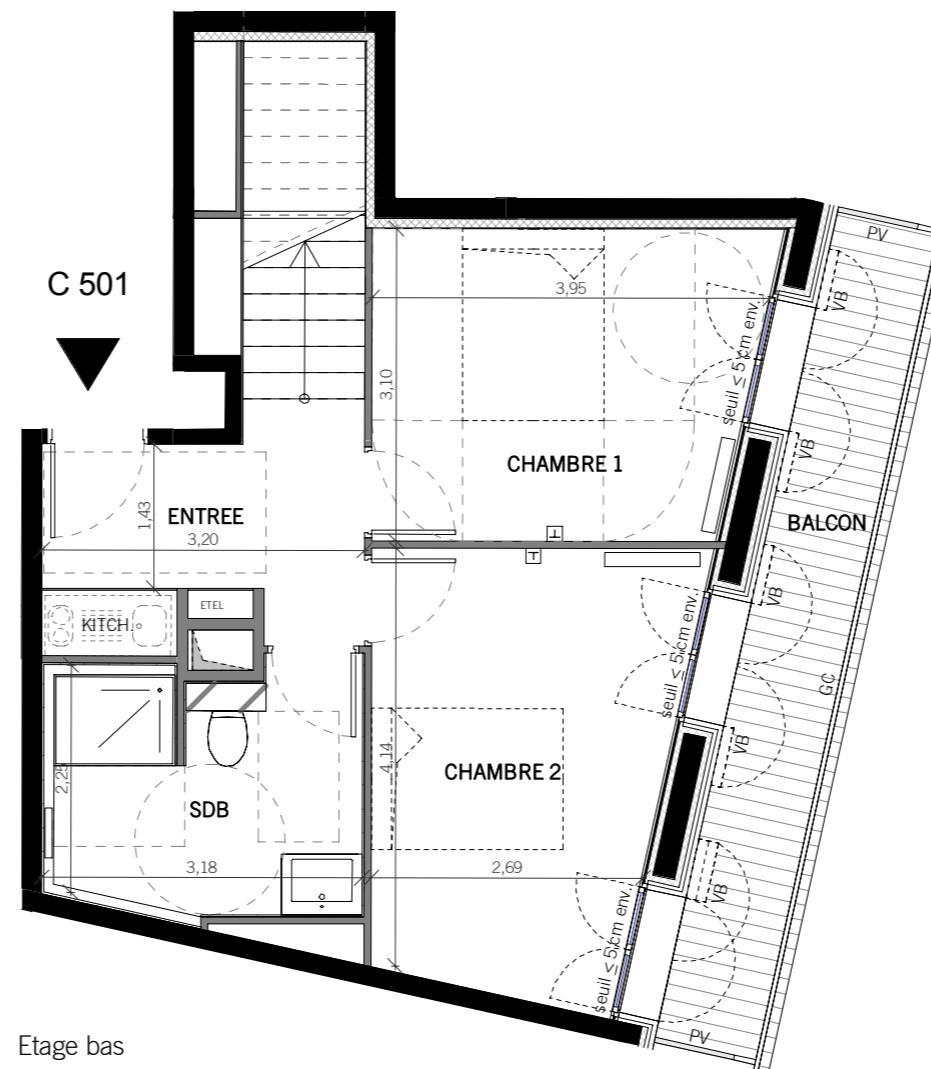

Etage bas

Concernant l'appellation des étages, le niveau de référence des bâtiments est celui de la rue de Tolbiac. Les fenêtres des appartements situées rue du Chevaleret seront trois étages plus haut que l'étage indiqué dans le cartouche, par rapport au niveau de la rue du Chevaleret.

NOTA: Des modifications sont susceptibles d'être apportées à ce plan en fonction des nécessités techniques ou administratives de la réalisation, tant en ce qui concerne les dimensions libres que l'équipement. Les surfaces et les hauteurs indiquées sont approximatives, les retombées, faux-plafonds, les dimensions des gaines ainsi que l'emplacement des équipements sont figurés à titre indicatif. Les cuisines sont représentées symboliquement et dépendent du prestataire extérieur. La surface des placards est incluse dans celle des pièces attenantes

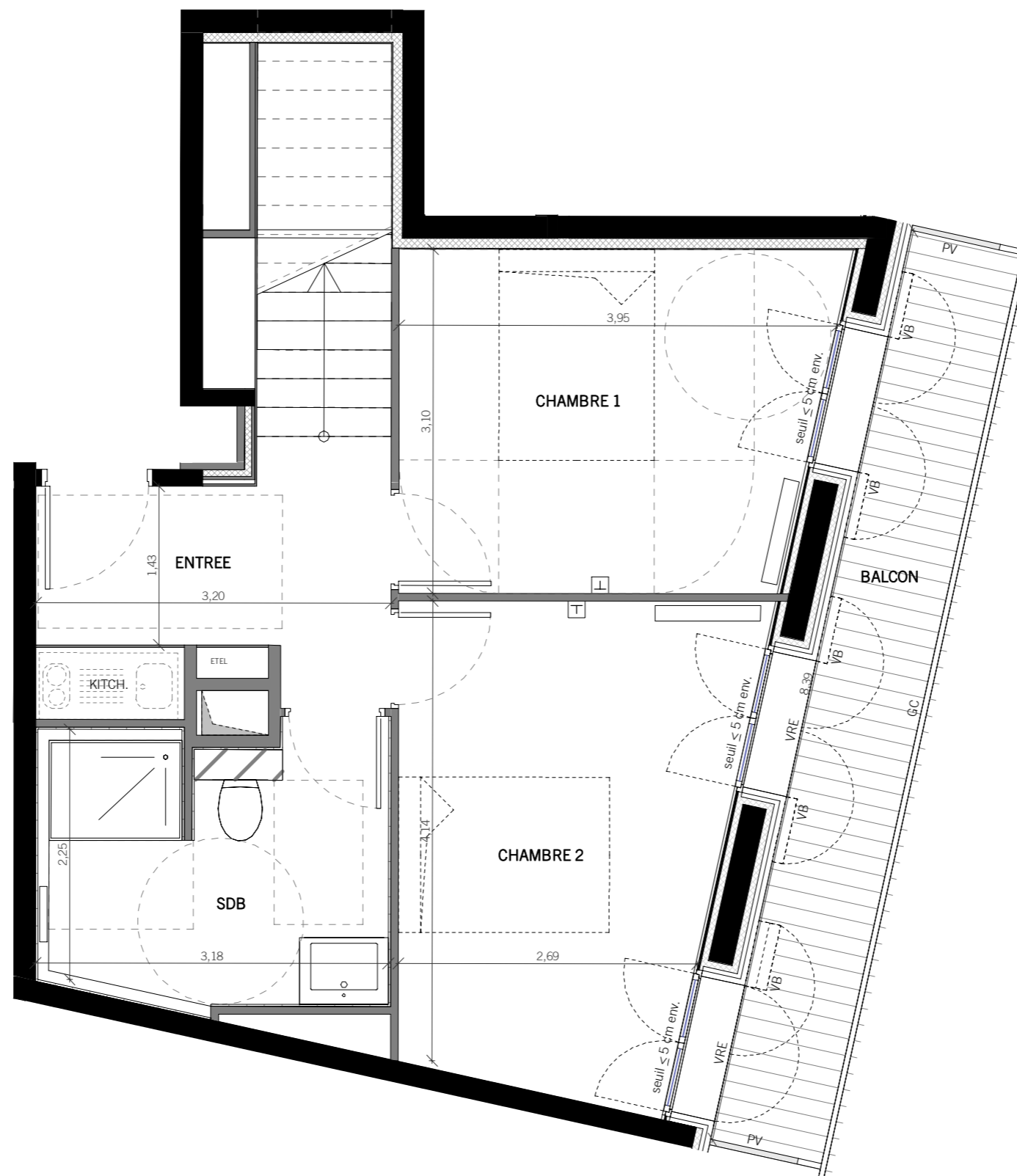

ETAGE BAS

**BATIMENT C**  
 APPARTEMENT DE 4 PIECES  
 C 501-5ème étage

2/3

Indice A

Novembre 2017

1 : 50

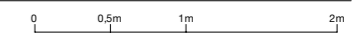

Concernant l'appellation des étages, le niveau de référence des bâtiments est celui de la rue de Tolbiac. Les fenêtres des appartements situées rue du Chevaleret seront trois étages plus haut que l'étage indiqué dans le cartouche, par rapport au niveau de la rue du Chevaleret.

NOTA: Des modifications sont susceptibles d'être apportées à ce plan en fonction des nécessités techniques ou administratives de la réalisation, tant en ce qui concerne les dimensions libres que l'équipement. Les surfaces et les hauteurs indiquées sont approximatives, les retombées, faux-plafonds, les dimensions des gaines ainsi que l'emplacement des équipements sont figurés à titre indicatif. Les cuisines sont représentées symboliquement et dépendent du prestataire extérieur. La surface des placards est incluse dans celle des pièces attenantes



ETAGE HAUT

**BATIMENT C**

APPARTEMENT DE 4 PIECES

C 501-6ème étage 3/3

Indice A Novembre 2017

1 : 50



Concernant l'appellation des étages, le niveau de référence des bâtiments est celui de la rue de Tolbiac. Les fenêtres des appartements situées rue du Chevaleret seront trois étages plus haut que l'étage indiqué dans le cartouche, par rapport au niveau de la rue du Chevaleret.

NOTA: Des modifications sont susceptibles d'être apportées à ce plan en fonction des nécessités techniques ou administratives de la réalisation, tant en ce qui concerne les dimensions libres que l'équipement. Les surfaces et les hauteurs indiquées sont approximatives, les retombées, faux-plafonds, les dimensions des gaines ainsi que l'emplacement des équipements sont figurés à titre indicatif. Les cuisines sont représentées symboliquement et dépendent du prestataire extérieur. La surface des placards est incluse dans celle des pièces attenantes



7 Rue de Tolbiac  
 85-87 Rue du Chevaleret  
 PARIS 75013

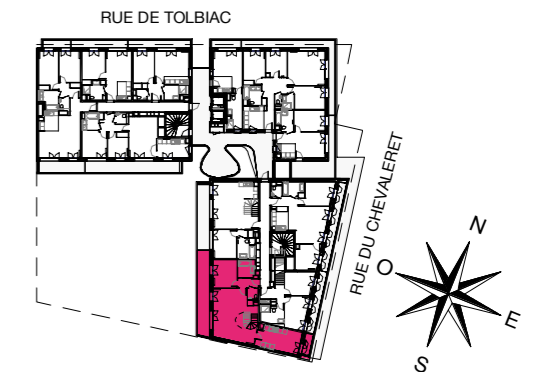

**BATIMENT C**  
**APPARTEMENT DE 5 PIECES**  
**C 502-5ème étage duplex** 1/3

NIVEAU BAS	
SEJOUR	35,1 m <sup>2</sup>
CUISINE	17,0 m <sup>2</sup>
CHAMBRE 1	11,9 m <sup>2</sup>
SDB 1	5,0 m <sup>2</sup>
WC 1	2,2 m <sup>2</sup>
DGT	3,5 m <sup>2</sup>

NIVEAU HAUT	
CHAMBRE 2	10,8 m <sup>2</sup>
CHAMBRE 3	9,8 m <sup>2</sup>
CHAMBRE 4	9,7 m <sup>2</sup>
SDB 2	4,8 m <sup>2</sup>
WC 2	1,4 m <sup>2</sup>
BUREAU	12,2 m <sup>2</sup>
<b>SURFACE TOTALE HABITABLE</b>	<b>123.4m<sup>2</sup></b>

NIVEAU BAS	
BALCON	16,6 m <sup>2</sup>
BALCON	2,5 m <sup>2</sup>

NIVEAU HAUT	
TERRASSE 1	19,2 m <sup>2</sup>
TERRASSE 2	8,1 m <sup>2</sup>
<b>SURFACE TOTALE ANNEXES</b>	<b>46.4m<sup>2</sup></b>

**SURFACE HABITABLE + ANNEXES 169.8m<sup>2</sup>**

**LEGENDE**

VRE	Volet roulant électrique	C	Attente cuisinière
VB	Volet battant	LL	Attente lave-linge
VPE	Volet papillon électrique	LV	Attente lave-vaisselle
SP	Store à projection	F	Attente réfrigérateur
PV	Pare-vue	ETEL	Tableau électrique
PE	Point d'eau extérieur	⊥	Prise RJ45
GC	Garde-corps	▭	Radiateur
▨	Faux-plafond / Soffite	▭	Sèche-serviette

Indice A Novembre 2017  
 1 : 75 0 0,75m 1,5m 3m

Etage bas

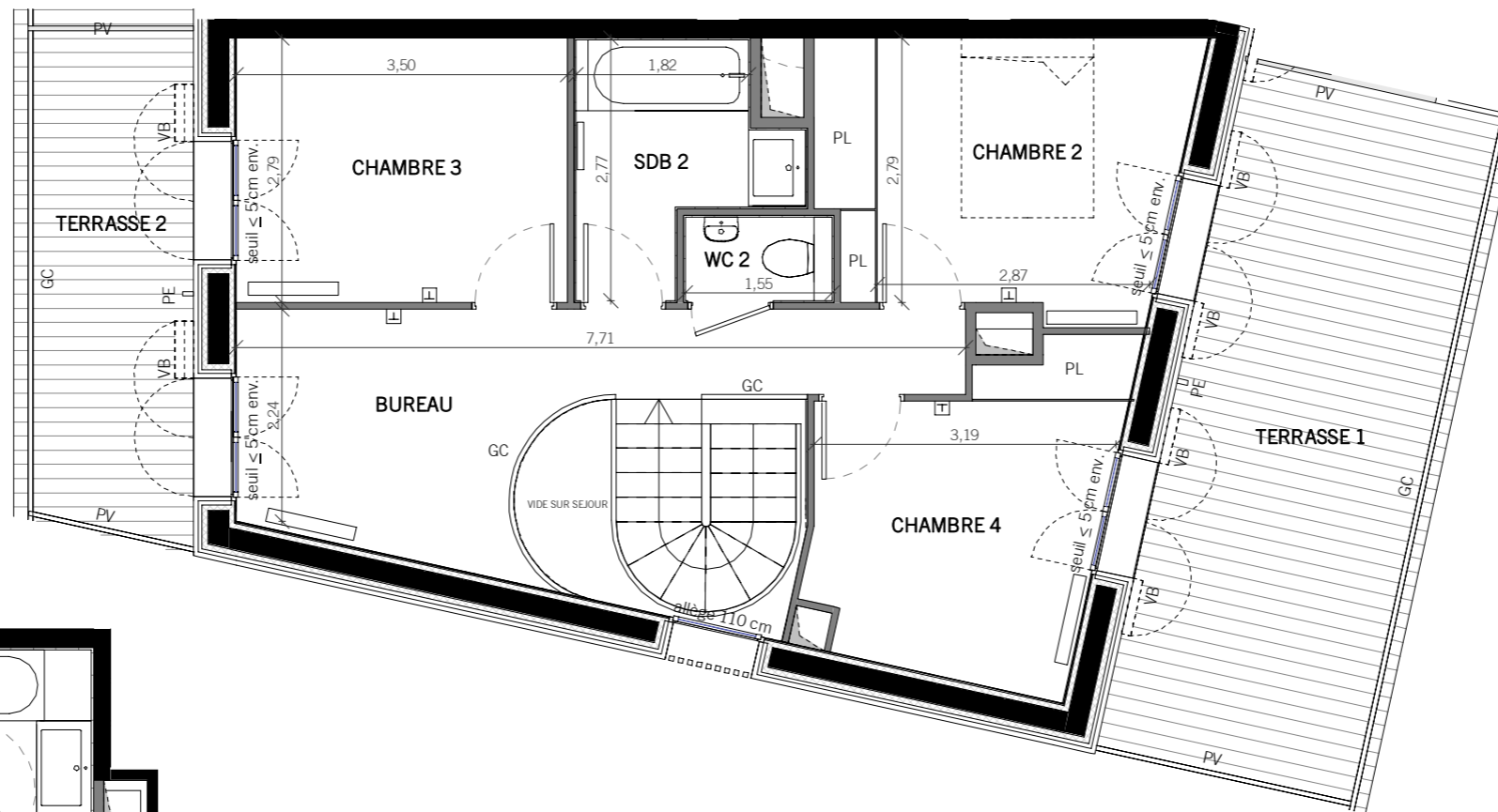
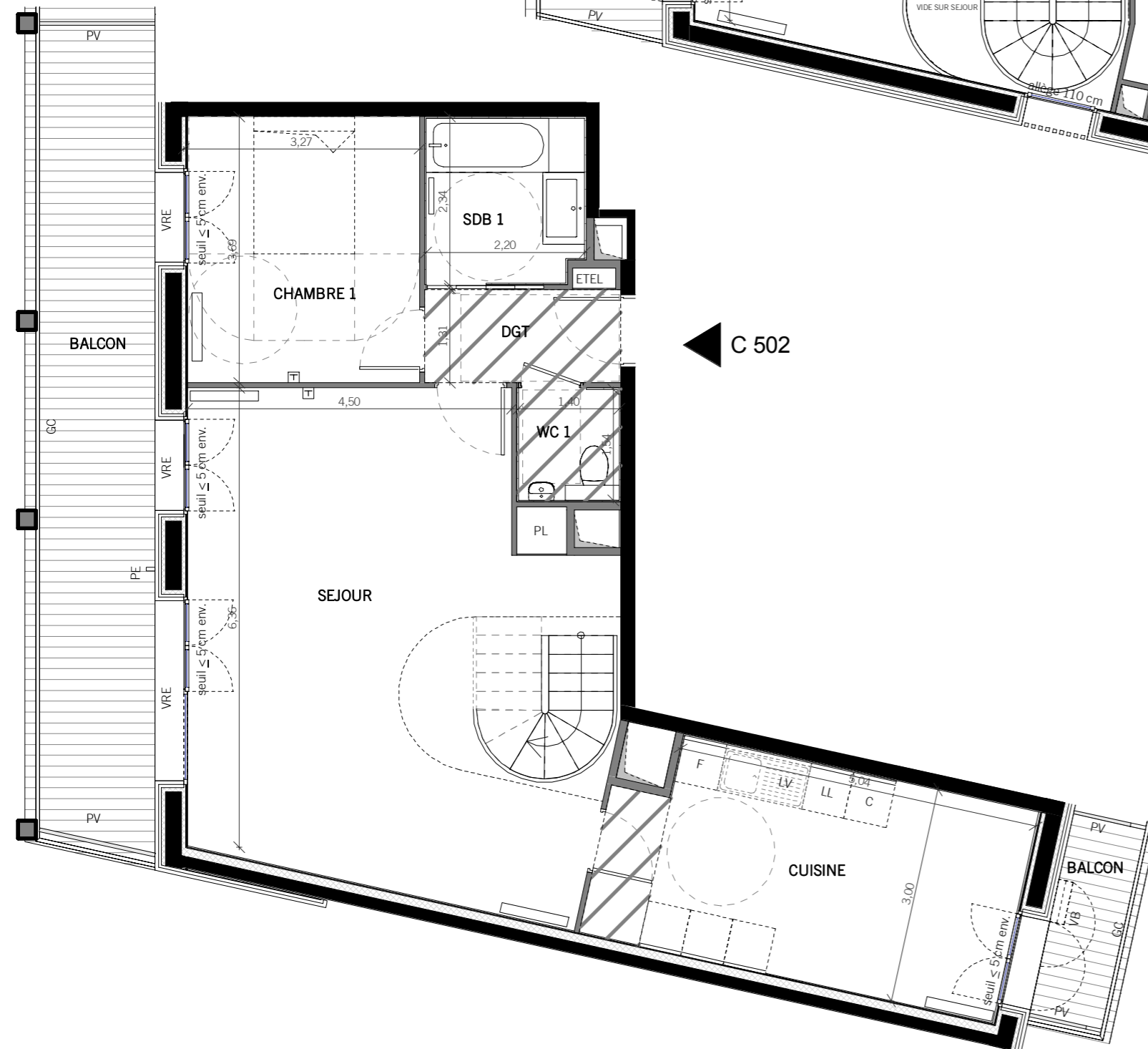

◀ C 502



Concernant l'appellation des étages, le niveau de référence des bâtiments est celui de la rue de Tolbiac. Les fenêtres des appartements situées rue du Chevaleret seront trois étages plus haut que l'étage indiqué dans le cartouche, par rapport au niveau de la rue du Chevaleret.

NOTA: Des modifications sont susceptibles d'être apportées à ce plan en fonction des nécessités techniques ou administratives de la réalisation, tant en ce qui concerne les dimensions libres que l'équipement. Les surfaces et les hauteurs indiquées sont approximatives, les retombées, faux-plafonds, les dimensions des gaines ainsi que l'emplacement des équipements sont figurés à titre indicatif. Les cuisines sont représentées symboliquement et dépendent du prestataire extérieur. La surface des placards est incluse dans celle des pièces attenantes

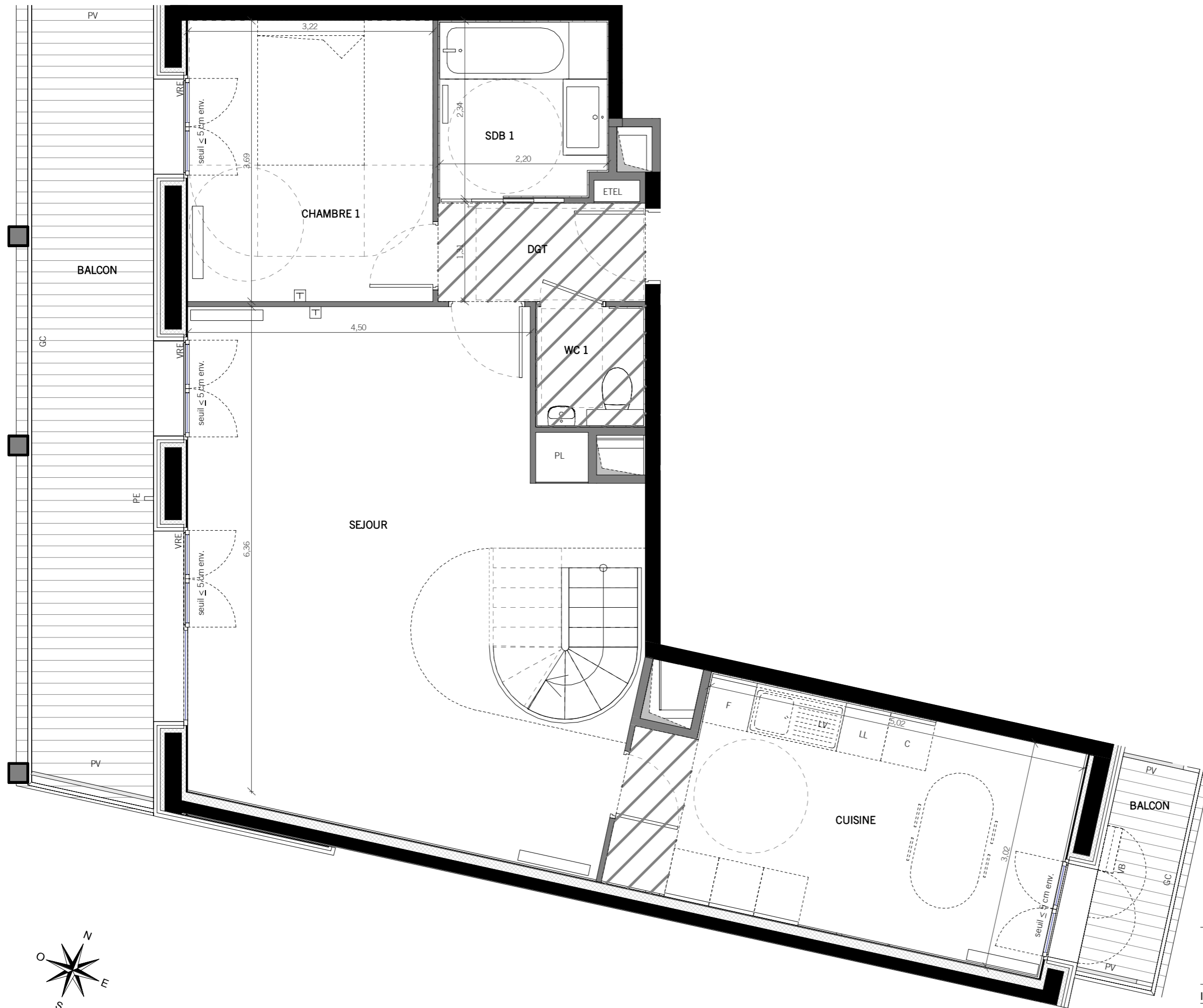

ETAGE BAS

**BATIMENT C**

APPARTEMENT DE 5 PIECES

C 502-5ème étage 2/3

Indice A Novembre 2017

1 : 50 0 0,5m 1m 2m

Concernant l'appellation des étages, le niveau de référence des bâtiments est celui de la rue de Tolbiac. Les fenêtres des appartements situées rue du Chevaleret seront trois étages plus haut que l'étage indiqué dans le cartouche, par rapport au niveau de la rue du Chevaleret.

NOTA: Des modifications sont susceptibles d'être apportées à ce plan en fonction des nécessités techniques ou administratives de la réalisation, tant en ce qui concerne les dimensions libres que l'équipement. Les surfaces et les hauteurs indiquées sont approximatives, les retombées, faux-plafonds, les dimensions des gaines ainsi que l'emplacement des équipements sont figurés à titre indicatif. Les cuisines sont représentées symboliquement et dépendent du prestataire extérieur. La surface des placards est incluse dans celle des pièces attenantes



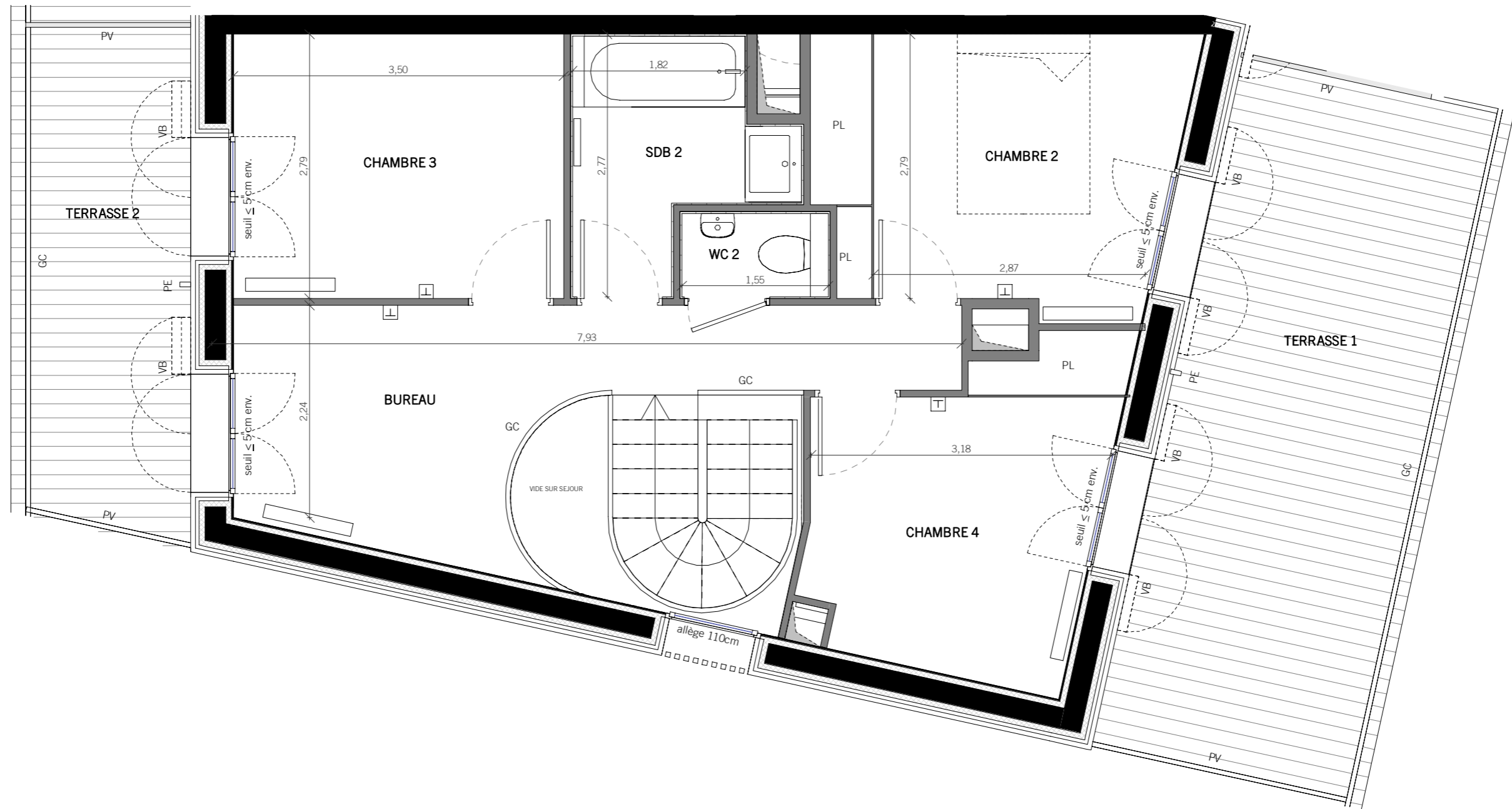

ETAGE HAUT

**BATIMENT C**

APPARTEMENT DE 5 PIECES  
C 502-6ème étage 3/3

Indice A Novembre 2017

1 : 50

Concernant l'appellation des étages, le niveau de référence des bâtiments est celui de la rue de Tolbiac. Les fenêtres des appartements situées rue du Chevaleret seront trois étages plus haut que l'étage indiqué dans le cartouche, par rapport au niveau de la rue du Chevaleret.

NOTA: Des modifications sont susceptibles d'être apportées à ce plan en fonction des nécessités techniques ou administratives de la réalisation, tant en ce qui concerne les dimensions libres que l'équipement. Les surfaces et les hauteurs indiquées sont approximatives, les retombées, faux-plafonds, les dimensions des gaines ainsi que l'emplacement des équipements sont figurés à titre indicatif. Les cuisines sont représentées symboliquement et dépendent du prestataire extérieur. La surface des placards est incluse dans celle des pièces attenantes

7 Rue de Tolbiac  
85-87 Rue du Chevaleret  
PARIS 75013

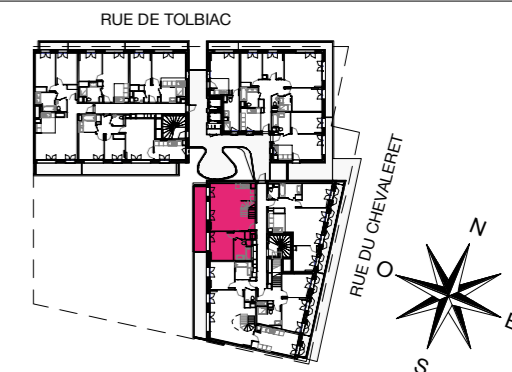

## BATIMENT C

### APPARTEMENT DE 5 PIECES

C503-5ème étage duplex 1/3

NIVEAU BAS	
SEJOUR / CUISINE	33,8 m <sup>2</sup>
CHAMBRE 1	11,8 m <sup>2</sup>
SDB 1	6,0 m <sup>2</sup>
DGT 1	2,1 m <sup>2</sup>
NIVEAU HAUT	
CHAMBRE 2	16,4 m <sup>2</sup>
CHAMBRE 3	11,2 m <sup>2</sup>
CHAMBRE 4	9,2 m <sup>2</sup>
SDB 2	4,5 m <sup>2</sup>
SDB 3	3,7 m <sup>2</sup>
WC	2,0 m <sup>2</sup>
DGT 2	9,4 m <sup>2</sup>
<b>SURFACE TOTALE HABITABLE</b>	<b>110.1 m<sup>2</sup></b>
NIVEAU BAS	
BALCON	12,6 m <sup>2</sup>
NIVEAU HAUT	
TERRASSE 1	14,6 m <sup>2</sup>
TERRASSE 2	7,6 m <sup>2</sup>
<b>SURFACE TOTALE ANNEXES</b>	<b>34.8 m<sup>2</sup></b>

**SURFACE HABITABLE + ANNEXES 144.9 m<sup>2</sup>**

#### LEGENDE

VRE	Volet roulant électrique	C	Attente cuisinière
VB	Volet battant	LL	Attente lave-linge
VPE	Volet papillon électrique	LV	Attente lave-vaisselle
SP	Store à projection	F	Attente réfrigérateur
PV	Pare-vue	ETEL	Tableau électrique
PE	Point d'eau extérieur	⊥	Prise RJ45
GC	Garde-corps	▭	Radiateur
▨	Faux-plafond / Soffite	▭	Sèche-serviette

Indice A Novembre 2017

1 : 75 0 0,75m 1,5m 3m

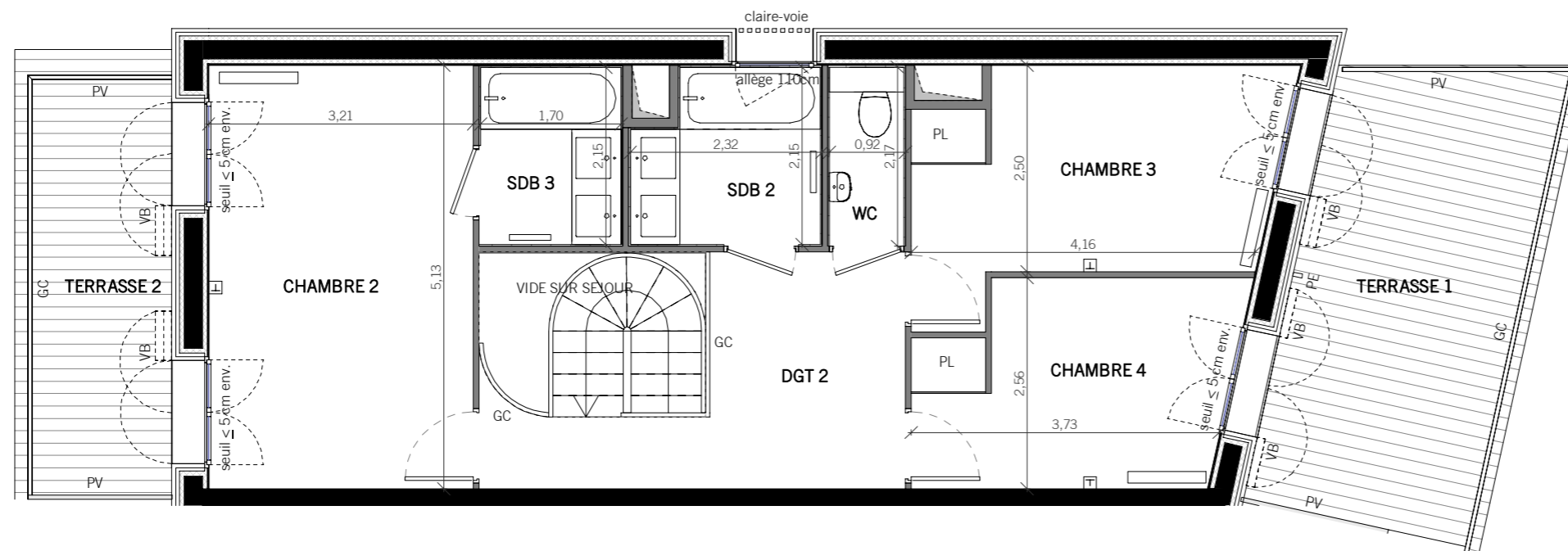

Etage haut

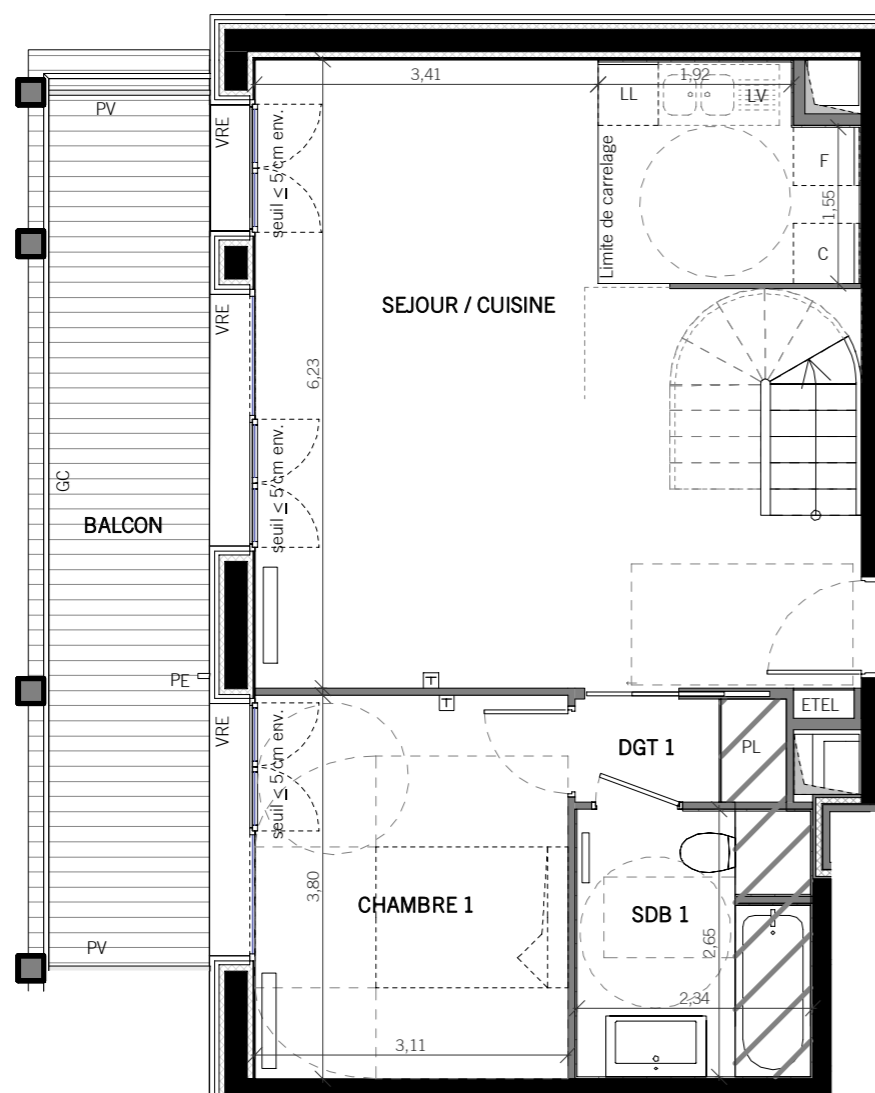

Etage bas

◀ C 503



Concernant l'appellation des étages, le niveau de référence des bâtiments est celui de la rue de Tolbiac. Les fenêtres des appartements situées rue du Chevaleret seront trois étages plus haut que l'étage indiqué dans le cartouche, par rapport au niveau de la rue du Chevaleret.

NOTA: Des modifications sont susceptibles d'être apportées à ce plan en fonction des nécessités techniques ou administratives de la réalisation, tant en ce qui concerne les dimensions libres que l'équipement. Les surfaces et les hauteurs indiquées sont approximatives, les retombées, faux-plafonds, les dimensions des gaines ainsi que l'emplacement des équipements sont figurés à titre indicatif. Les cuisines sont représentées symboliquement et dépendent du prestataire extérieur. La surface des placards est incluse dans celle des pièces attenantes

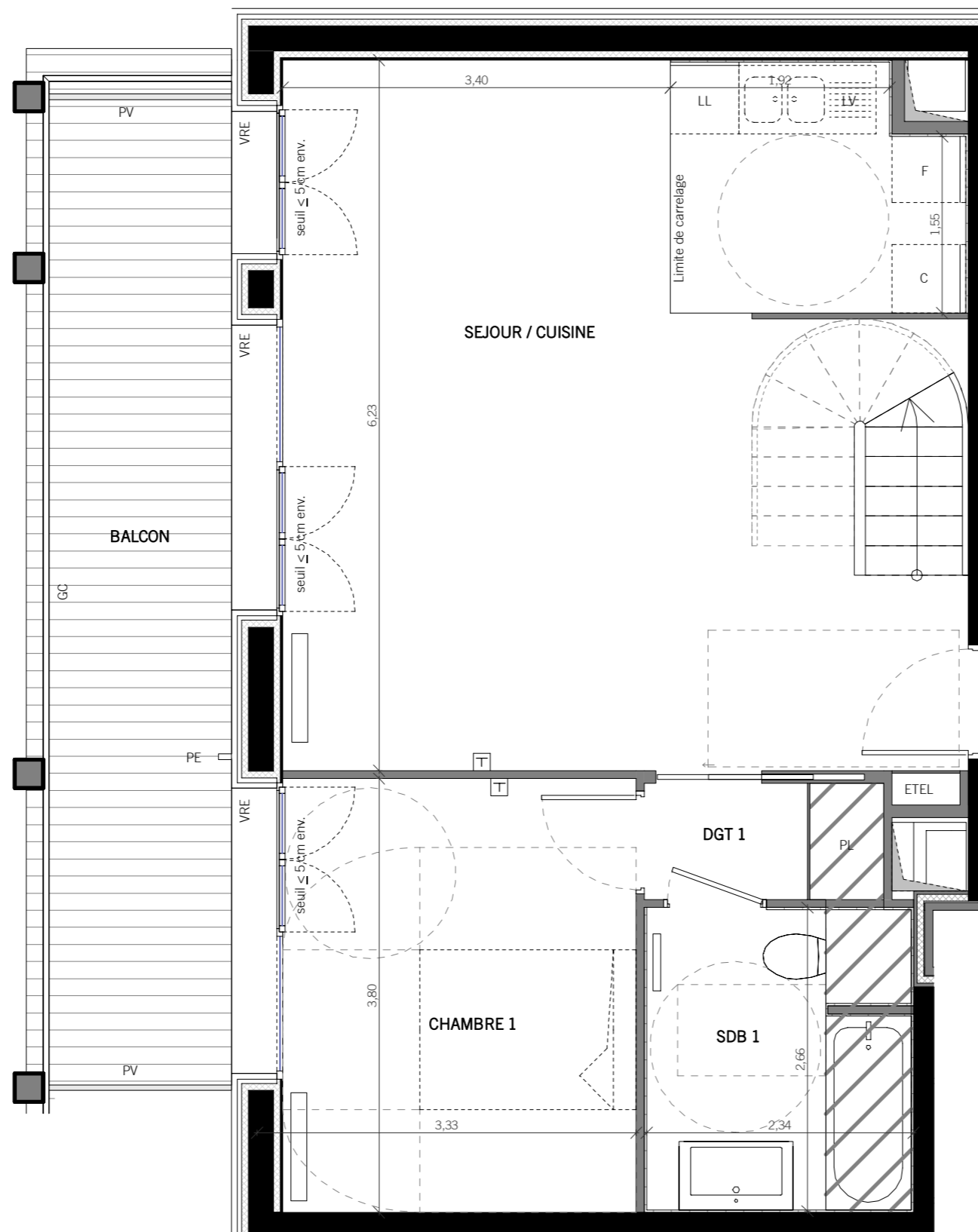

ETAGE BAS

**BATIMENT C**  
 APPARTEMENT DE 5 PIECES  
 C 503- 5ème étage

2/3

Indice A

Novembre 2017

1 : 50



Concernant l'appellation des étages, le niveau de référence des bâtiments est celui de la rue de Tolbiac. Les fenêtres des appartements situées rue du Chevaleret seront trois étages plus haut que l'étage indiqué dans le cartouche, par rapport au niveau de la rue du Chevaleret.

NOTA: Des modifications sont susceptibles d'être apportées à ce plan en fonction des nécessités techniques ou administratives de la réalisation, tant en ce qui concerne les dimensions libres que l'équipement. Les surfaces et les hauteurs indiquées sont approximatives, les retombées, faux-plafonds, les dimensions des gaines ainsi que l'emplacement des équipements sont figurés à titre indicatif. Les cuisines sont représentées symboliquement et dépendent du prestataire extérieur. La surface des placards est incluse dans celle des pièces attenantes

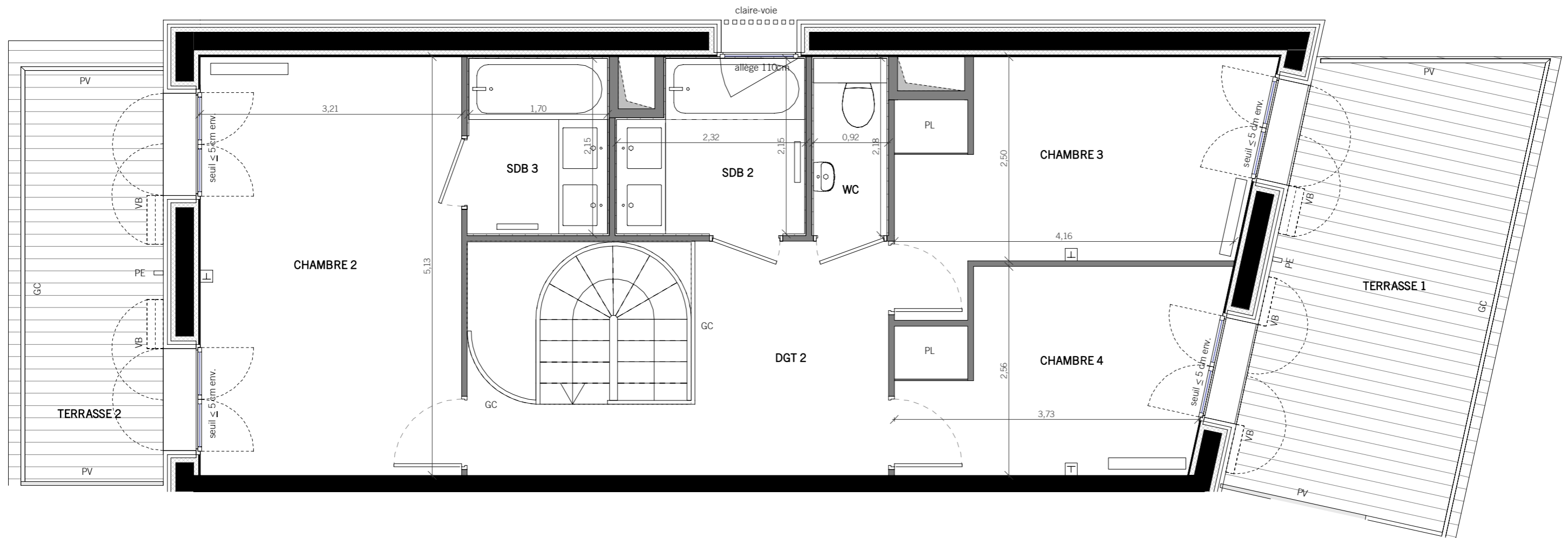

ETAGE HAUT

**BATIMENT C**  
**APPARTEMENT DE 5 PIECES**  
**C 503 - 6ème étage**

3/3

Indice A

Novembre 2017

1 : 50

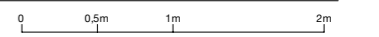

Concernant l'appellation des étages, le niveau de référence des bâtiments est celui de la rue de Tolbiac. Les fenêtres des appartements situées rue du Chevaleret seront trois étages plus haut que l'étage indiqué dans le cartouche, par rapport au niveau de la rue du Chevaleret.

NOTA: Des modifications sont susceptibles d'être apportées à ce plan en fonction des nécessités techniques ou administratives de la réalisation, tant en ce qui concerne les dimensions libres que l'équipement. Les surfaces et les hauteurs indiquées sont approximatives, les retombées, faux-plafonds, les dimensions des gaines ainsi que l'emplacement des équipements sont figurés à titre indicatif. Les cuisines sont représentées symboliquement et dépendent du prestataire extérieur. La surface des placards est incluse dans celle des pièces attenantes

7 Rue de Tolbiac  
 85-87 Rue du Chevaleret  
 PARIS 75013

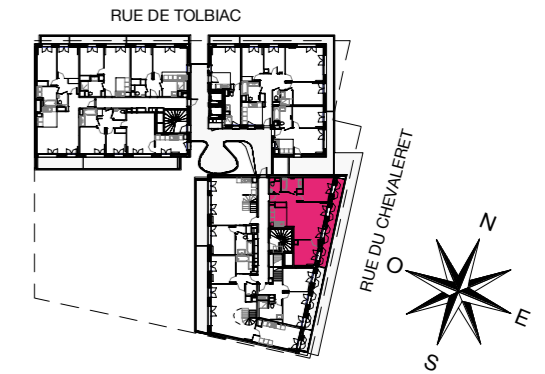

**BATIMENT C**

**APPARTEMENT DE 3 PIECES**

C 504-5ème étage

SEJOUR / CUISINE	28,1 m <sup>2</sup>
CHAMBRE 1	13,0 m <sup>2</sup>
CHAMBRE 2	9,9 m <sup>2</sup>
SDB	4,9 m <sup>2</sup>
WC	2,1 m <sup>2</sup>
DGT	5,6 m <sup>2</sup>
<b>SURFACE TOTALE HABITABLE</b>	<b>63.6m<sup>2</sup></b>

BALCON	10,9 m <sup>2</sup>
<b>SURFACE TOTALE ANNEXE</b>	<b>10.9m<sup>2</sup></b>

<b>SURFACE TOTALE HABITABLE + ANNEXE</b>	<b>74.5m<sup>2</sup></b>
--	--------------------------

C 504

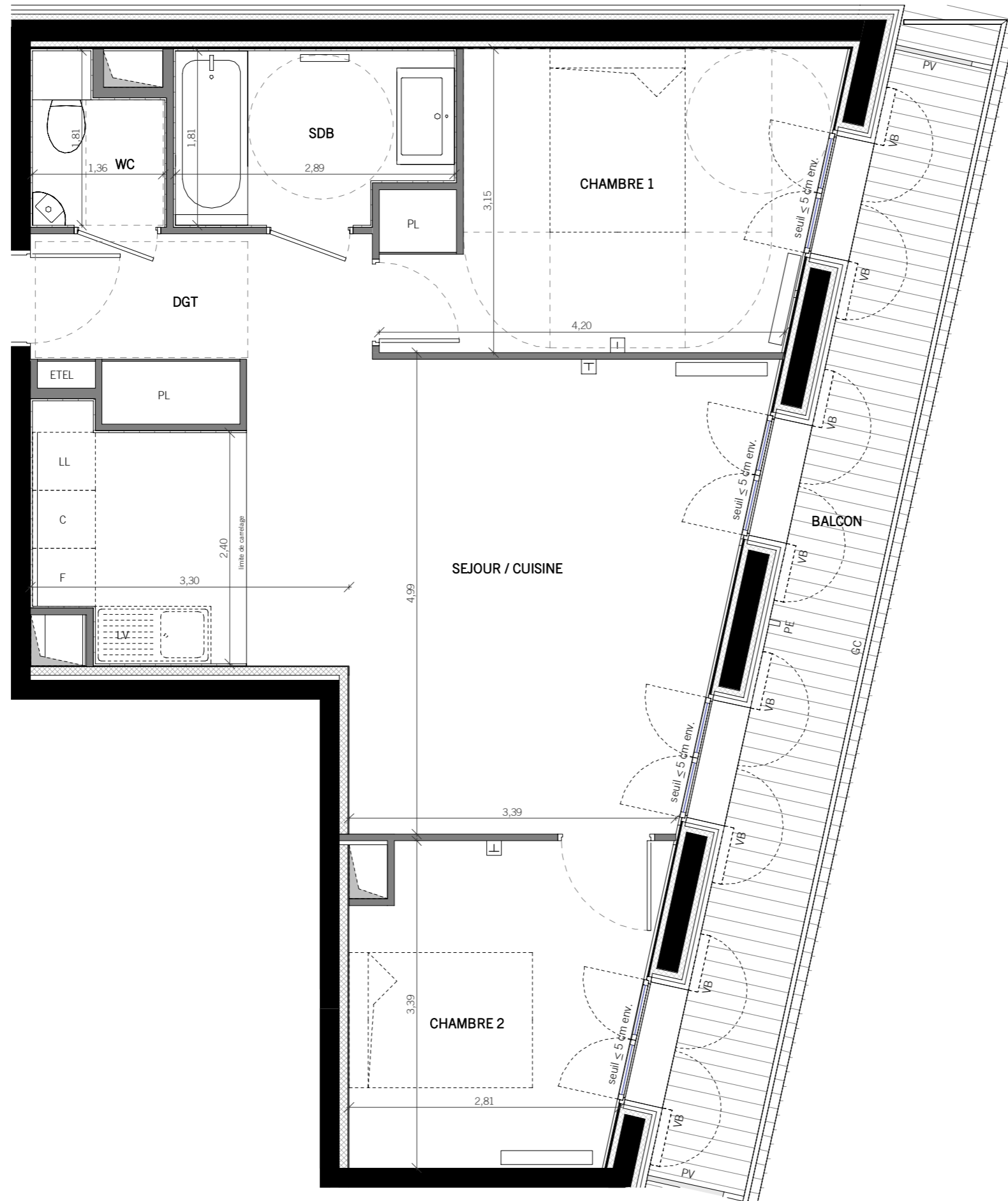

**LEGENDE**

VRE	Volet roulant électrique	C	Attente cuisinière
VB	Volet battant	LL	Attente lave-linge
VPE	Volet papillon électrique	LV	Attente lave-vaisselle
SP	Store à projection	F	Attente réfrigérateur
PV	Pare-vue	ETEL	Tableau électrique
PE	Point d'eau extérieur	⊥	Prise RJ45
GC	Garde-corps	▭	Radiateur
▨	Faux-plafond / Soffite	▭	Sèche-serviette

Indice A  
 1 : 50  
 Novembre 2017  
 0 0,5m 1m 2m

Concernant l'appellation des étages, le niveau de référence des bâtiments est celui de la rue de Tolbiac. Les fenêtres des appartements situées rue du Chevaleret seront trois étages plus haut que l'étage indiqué dans le cartouche, par rapport au niveau de la rue du Chevaleret.

NOTA: Des modifications sont susceptibles d'être apportées à ce plan en fonction des nécessités techniques ou administratives de la réalisation, tant en ce qui concerne les dimensions libres que l'équipement. Les surfaces et les hauteurs indiquées sont approximatives, les retombées, faux-plafonds, les dimensions des gaines ainsi que l'emplacement des équipements sont figurés à titre indicatif. Les cuisines sont représentées symboliquement et dépendent du prestataire extérieur. La surface des placards est incluse dans celle des pièces attenantes



7 Rue de Tolbiac  
 85-87 Rue du Chevaleret  
 PARIS 75013

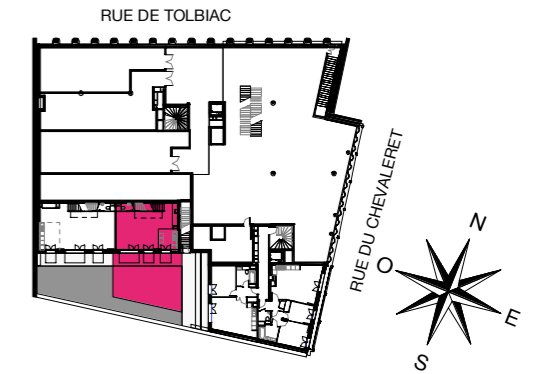

**BATIMENT D**

**APPARTEMENT DE 3 PIECES**

**D 001 - Rez-de-Chaussée** 1/3

NIVEAU HAUT	
ENTREE	10,1 m <sup>2</sup>
CHAMBRE 1	12,2 m <sup>2</sup>
CHAMBRE 2	11,8 m <sup>2</sup>
SDB	6,7 m <sup>2</sup>

NIVEAU BAS	
SEJOUR / CUISINE	42,5 m <sup>2</sup>
WC	1,7 m <sup>2</sup>
DGT	1,3 m <sup>2</sup>
<b>SURFACE TOTALE HABITABLE</b>	<b>86,3 m<sup>2</sup></b>

NIVEAU BAS	
JARDIN	46,3 m <sup>2</sup>
TERRASSE	15,3 m <sup>2</sup>
<b>SURFACE TOTALE ANNEXE</b>	<b>61,6 m<sup>2</sup></b>

**SURFACE TOTALE HABITABLE + ANNEXES** 147,9 m<sup>2</sup>

**LEGENDE**

VRE	Volet roulant électrique	C	Attente cuisinière
VB	Volet battant	LL	Attente lave-linge
VPE	Volet papillon électrique	LV	Attente lave-vaisselle
SP	Store à projection	F	Attente réfrigérateur
PV	Pare-vue	ETEL	Tableau électrique
PE	Point d'eau extérieur	⊥	Prise RJ45
GC	Garde-corps	▭	Radiateur
		▨	Sèche-serviette
▨	Faux-plafond / Soffite		

Indice A Novembre 2017  
 1 : 75

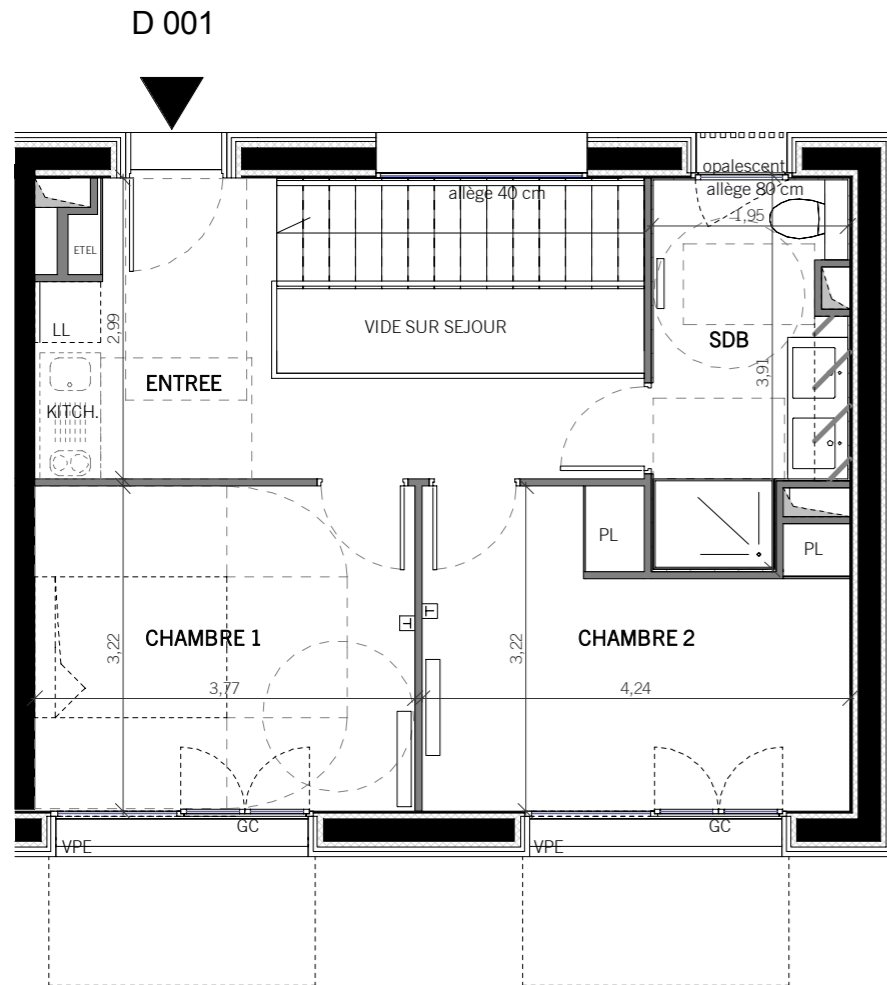

Etage haut

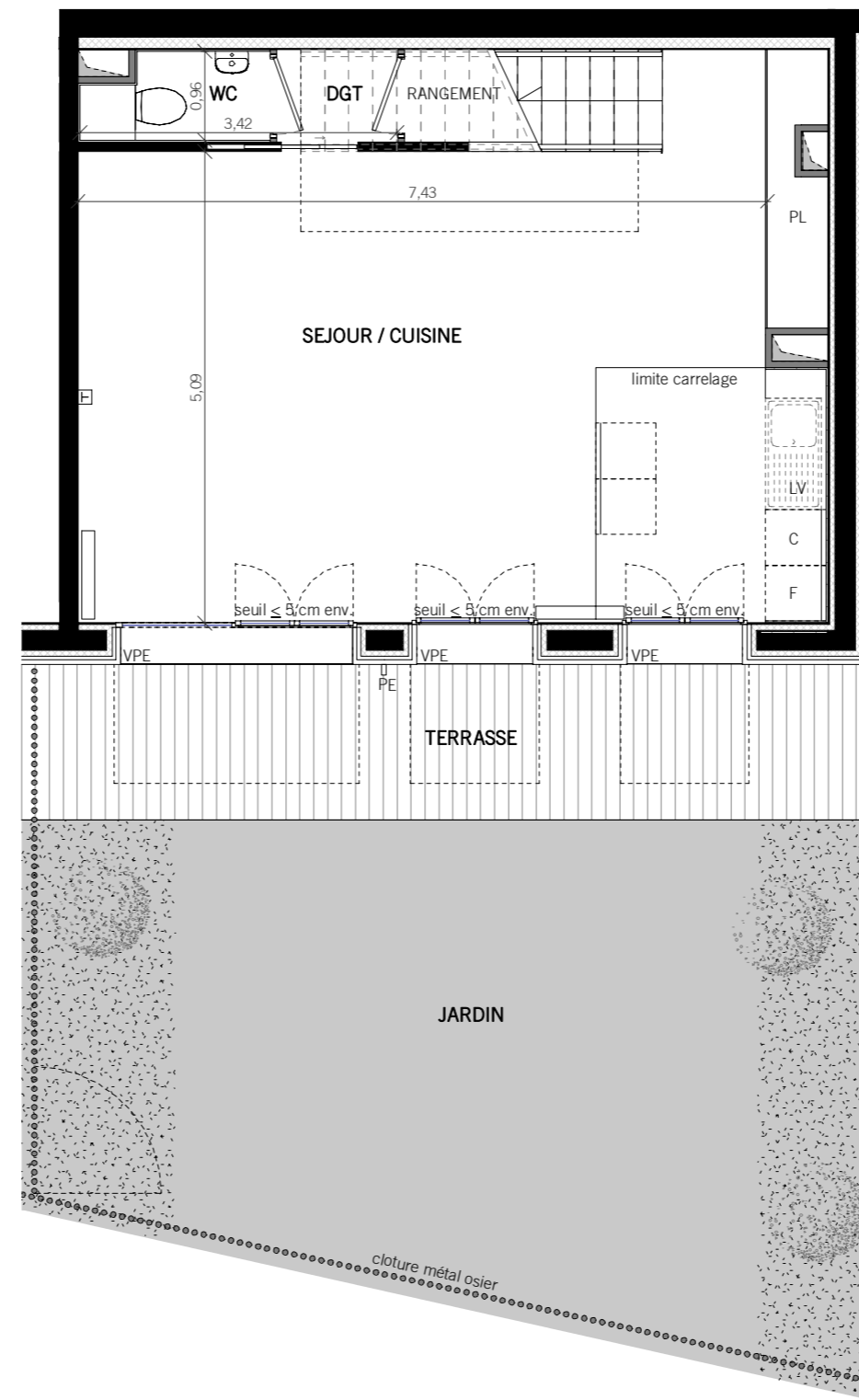

Etage bas



Concernant l'appellation des étages, le niveau de référence des bâtiments est celui de la rue de Tolbiac. Les fenêtres des appartements situées rue du Chevaleret seront trois étages plus haut que l'étage indiqué dans le cartouche, par rapport au niveau de la rue du Chevaleret.

NOTA: Des modifications sont susceptibles d'être apportées à ce plan en fonction des nécessités techniques ou administratives de la réalisation, tant en ce qui concerne les dimensions libres que l'équipement. Les surfaces et les hauteurs indiquées sont approximatives, les retombées, faux-plafonds, les dimensions des gaines ainsi que l'emplacement des équipements sont figurés à titre indicatif. Les cuisines sont représentées symboliquement et dépendent du prestataire extérieur. La surface des placards est incluse dans celle des pièces attenantes

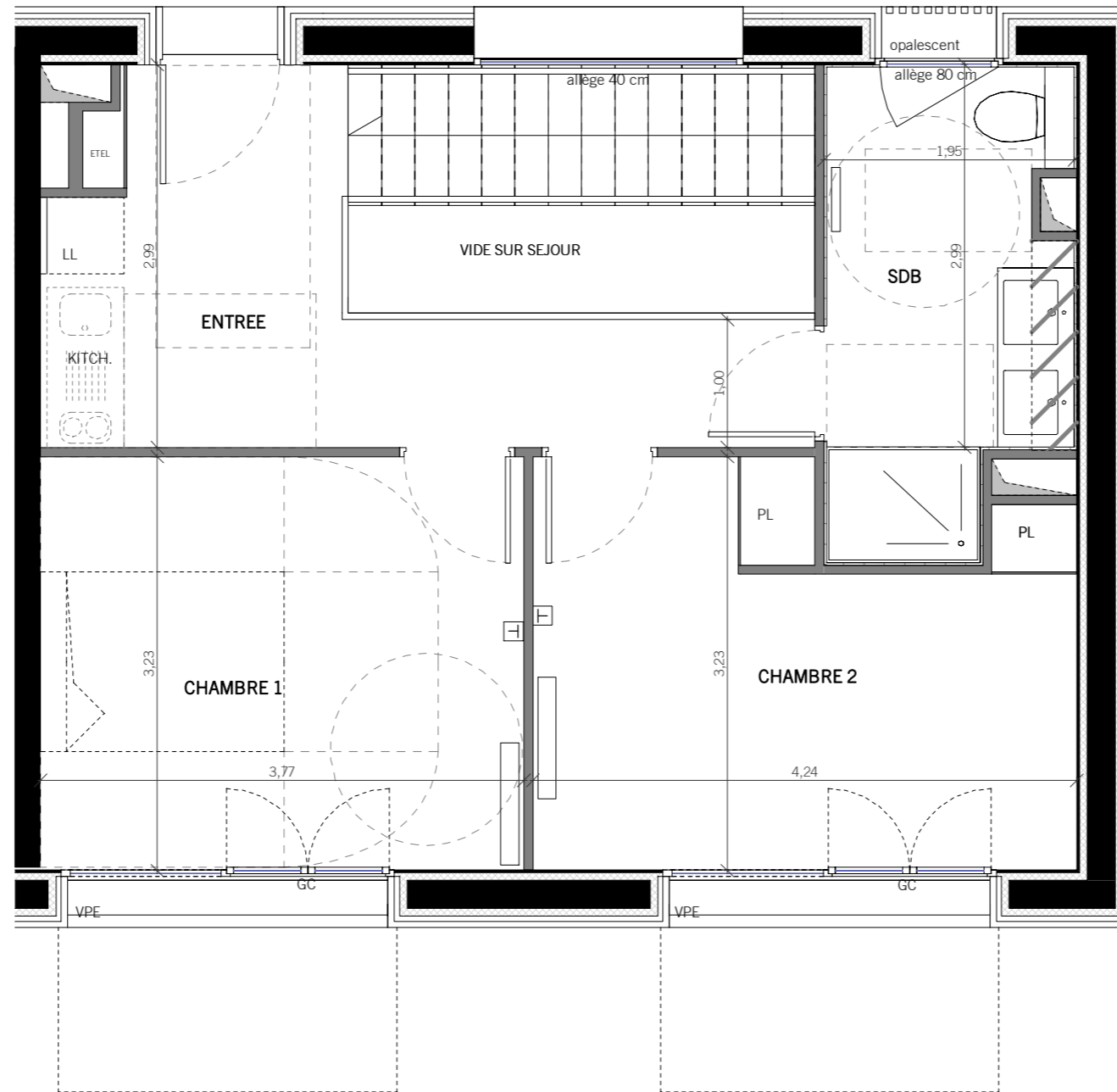

ETAGE HAUT

**BATIMENT D**  
 APPARTEMENT DE 3 PIECES  
 D 001 - Rez-de-Chaussée

2/3

Indice A

Novembre 2017

1 : 50



Concernant l'appellation des étages, le niveau de référence des bâtiments est celui de la rue de Tolbiac. Les fenêtres des appartements situées rue du Chevaleret seront trois étages plus haut que l'étage indiqué dans le cartouche, par rapport au niveau de la rue du Chevaleret.

NOTA: Des modifications sont susceptibles d'être apportées à ce plan en fonction des nécessités techniques ou administratives de la réalisation, tant en ce qui concerne les dimensions libres que l'équipement. Les surfaces et les hauteurs indiquées sont approximatives, les retombées, faux-plafonds, les dimensions des gaines ainsi que l'emplacement des équipements sont figurés à titre indicatif. Les cuisines sont représentées symboliquement et dépendent du prestataire extérieur. La surface des placards est incluse dans celle des pièces attenantes



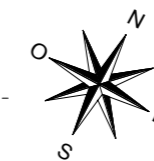
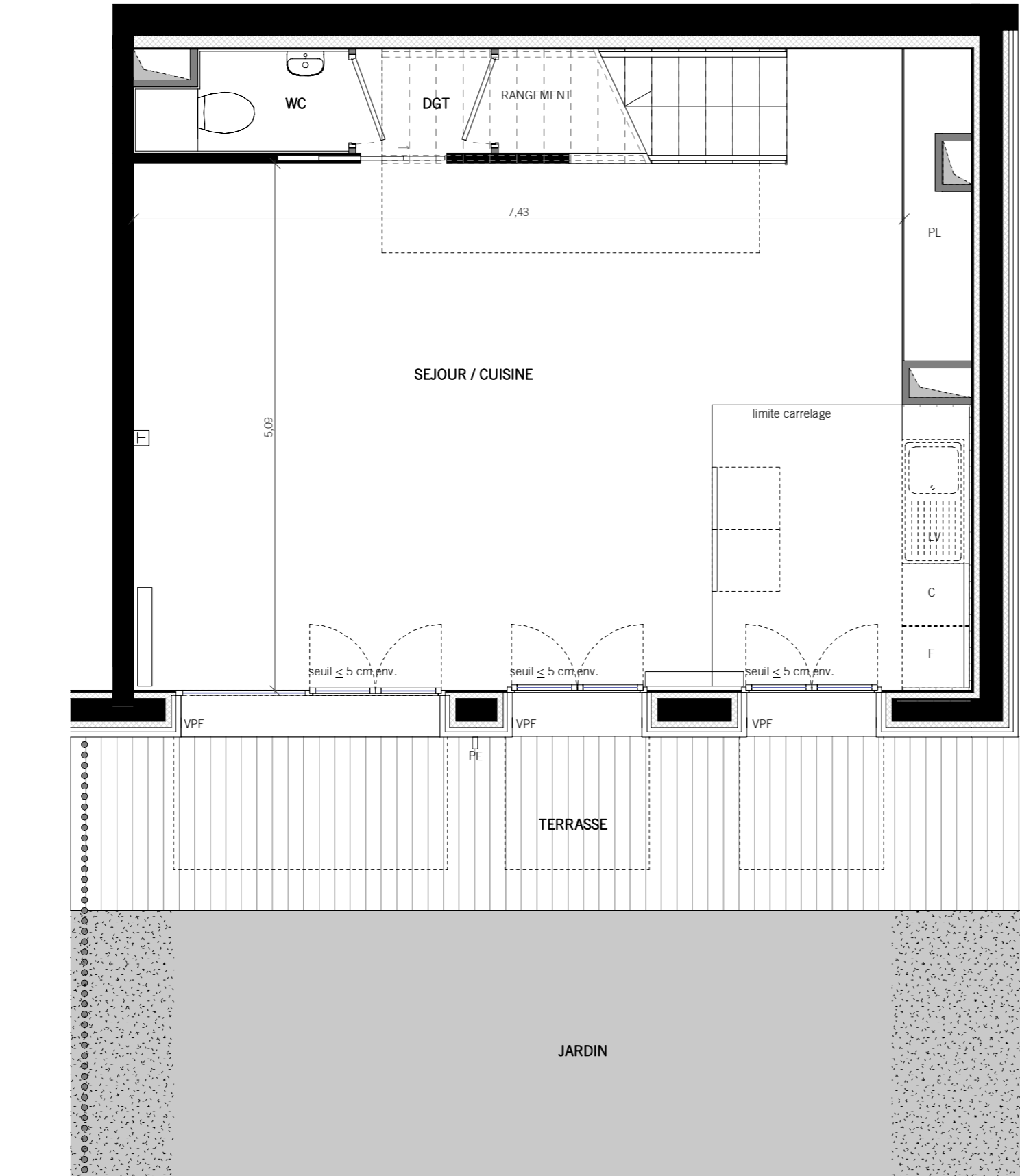

ETAGE BAS

**BATIMENT D**  
 APPARTEMENT DE 3 PIECES  
 D 001 - Rez-de-Jardin

3/3

Indice A

Novembre 2017

1 : 50



Concernant l'appellation des étages, le niveau de référence des bâtiments est celui de la rue de Tolbiac. Les fenêtres des appartements situées rue du Chevaleret seront trois étages plus haut que l'étage indiqué dans le cartouche, par rapport au niveau de la rue du Chevaleret.

NOTA: Des modifications sont susceptibles d'être apportées à ce plan en fonction des nécessités techniques ou administratives de la réalisation, tant en ce qui concerne les dimensions libres que l'équipement. Les surfaces et les hauteurs indiquées sont approximatives, les retombées, faux-plafonds, les dimensions des gaines ainsi que l'emplacement des équipements sont figurés à titre indicatif. Les cuisines sont représentées symboliquement et dépendent du prestataire extérieur. La surface des placards est incluse dans celle des pièces attenantes

7 Rue de Tolbiac  
 85-87 Rue du Chevaleret  
 PARIS 75013

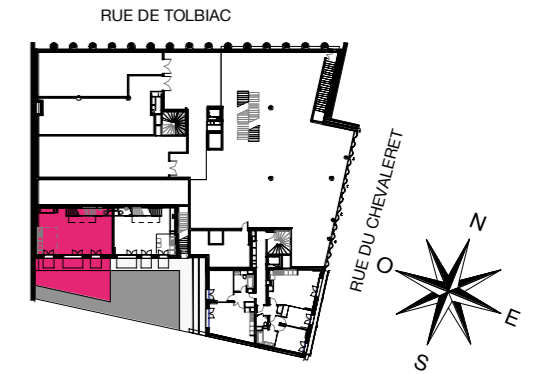

**BATIMENT D**

**APPARTEMENT DE 4 PIECES**

D 002 - Rez-de-Chaussée 1/3

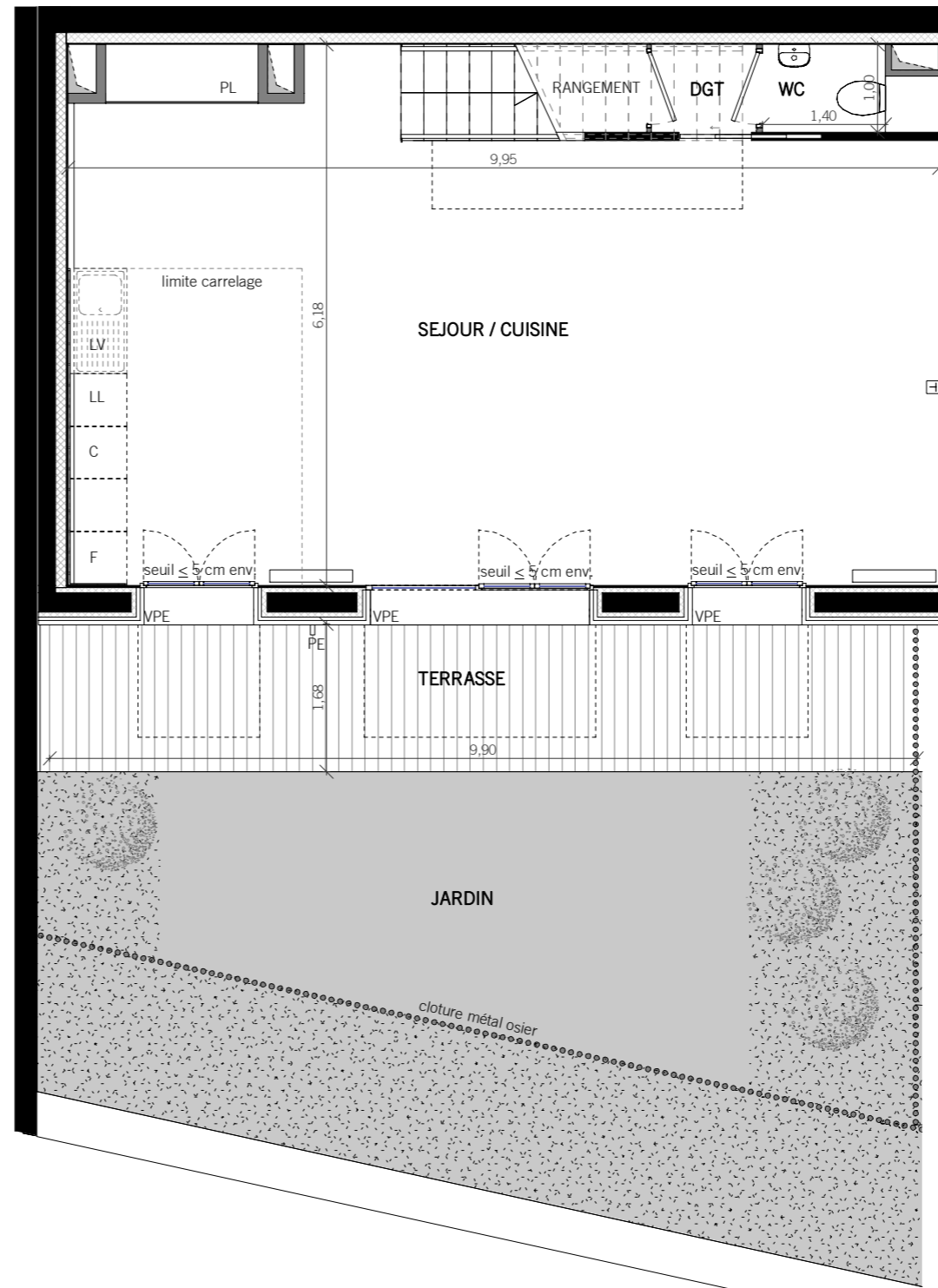
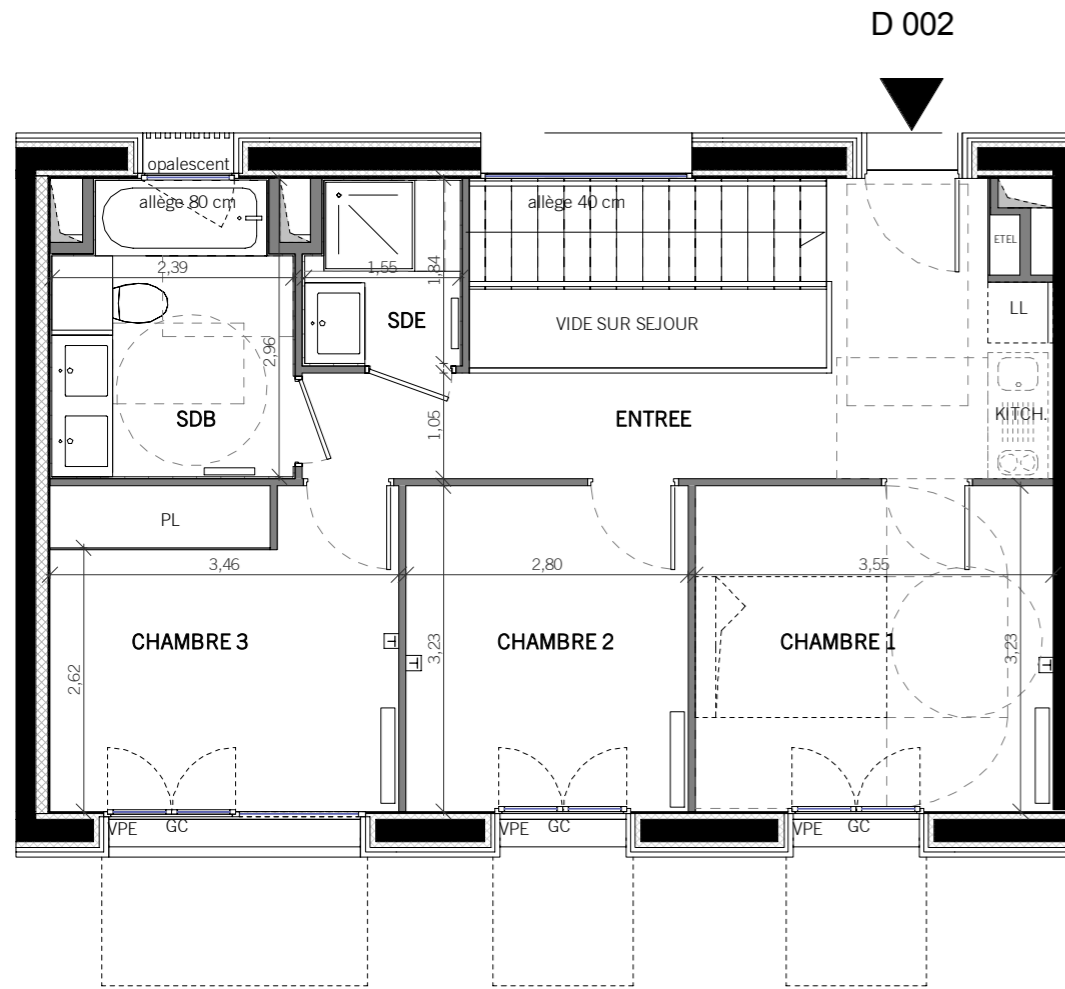

NIVEAU HAUT

ENTREE	11,4 m <sup>2</sup>
CHAMBRE 1	11,5 m <sup>2</sup>
CHAMBRE 2	9,0 m <sup>2</sup>
CHAMBRE 3	11,1 m <sup>2</sup>
SDB	6,5 m <sup>2</sup>
SDE	2,7 m <sup>2</sup>

NIVEAU BAS

SEJOUR / CUISINE	54,0 m <sup>2</sup>
WC	1,8 m <sup>2</sup>
DGT	1,2 m <sup>2</sup>
<b>SURFACE TOTALE HABITABLE</b>	<b>109,1 m<sup>2</sup></b>

NIVEAU BAS

JARDIN	29,8 m <sup>2</sup>
--------	---------------------

**SURFACE TOTALE ANNEXE 47,2 m<sup>2</sup>**

**SURFACE TOTALE HABITABLE + ANNEXES 156,3 m<sup>2</sup>**

**LEGENDE**

VRE Volet roulant électrique	C Attente cuisinière
VB Volet battant	LL Attente lave-linge
VPE Volet papillon électrique	LV Attente lave-vaisselle
SP Store à projection	F Attente réfrigérateur
PV Pare-vue	ETEL Tableau électrique
PE Point d'eau extérieur	⊥ Prise RJ45
GC Garde-corps	▭ Radiateur
▨ Faux-plafond / Soffite	▭ Sèche-serviette

Indice A Novembre 2017  
 1 : 75 0 0,75m 1,5m 3m

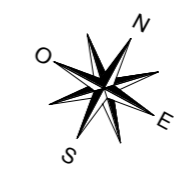

Concernant l'appellation des étages, le niveau de référence des bâtiments est celui de la rue de Tolbiac. Les fenêtres des appartements situées rue du Chevaleret seront trois étages plus haut que l'étage indiqué dans le cartouche, par rapport au niveau de la rue du Chevaleret.

NOTA: Des modifications sont susceptibles d'être apportées à ce plan en fonction des nécessités techniques ou administratives de la réalisation, tant en ce qui concerne les dimensions libres que l'équipement. Les surfaces et les hauteurs indiquées sont approximatives, les retombées, faux-plafonds, les dimensions des gaines ainsi que l'emplacement des équipements sont figurés à titre indicatif. Les cuisines sont représentées symboliquement et dépendent du prestataire extérieur. La surface des placards est incluse dans celle des pièces attenantes

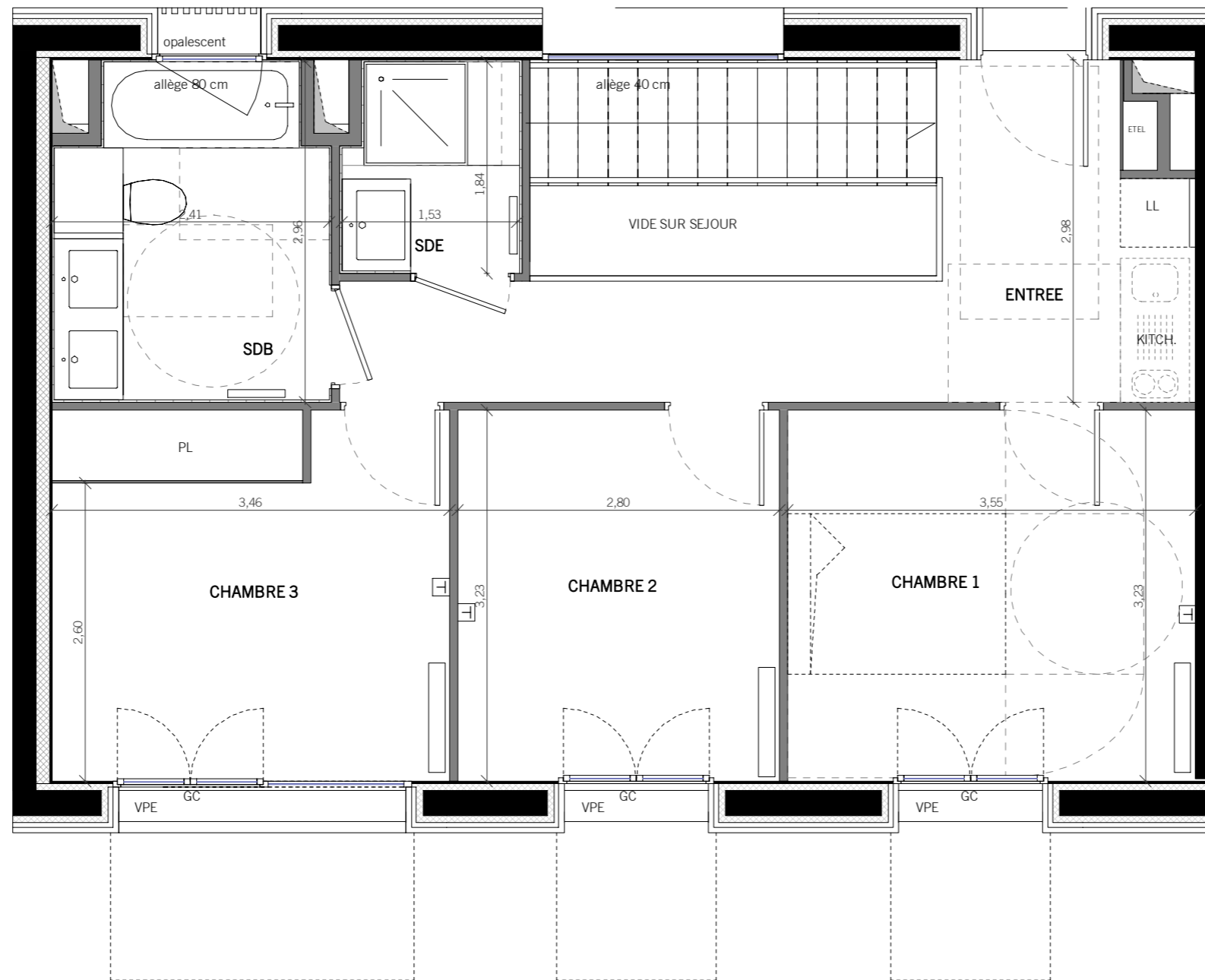

ETAGE HAUT

## BATIMENT D

APPARTEMENT DE 4 PIECES  
D 002 - Rez-de-Chaussée

2/3

Indice A

Novembre 2017

1 : 50



Concernant l'appellation des étages, le niveau de référence des bâtiments est celui de la rue de Tolbiac. Les fenêtres des appartements situées rue du Chevaleret seront trois étages plus haut que l'étage indiqué dans le cartouche, par rapport au niveau de la rue du Chevaleret.

NOTA: Des modifications sont susceptibles d'être apportées à ce plan en fonction des nécessités techniques ou administratives de la réalisation, tant en ce qui concerne les dimensions libres que l'équipement. Les surfaces et les hauteurs indiquées sont approximatives, les retombées, faux-plafonds, les dimensions des gaines ainsi que l'emplacement des équipements sont figurés à titre indicatif. Les cuisines sont représentées symboliquement et dépendent du prestataire extérieur. La surface des placards est incluse dans celle des pièces attenantes

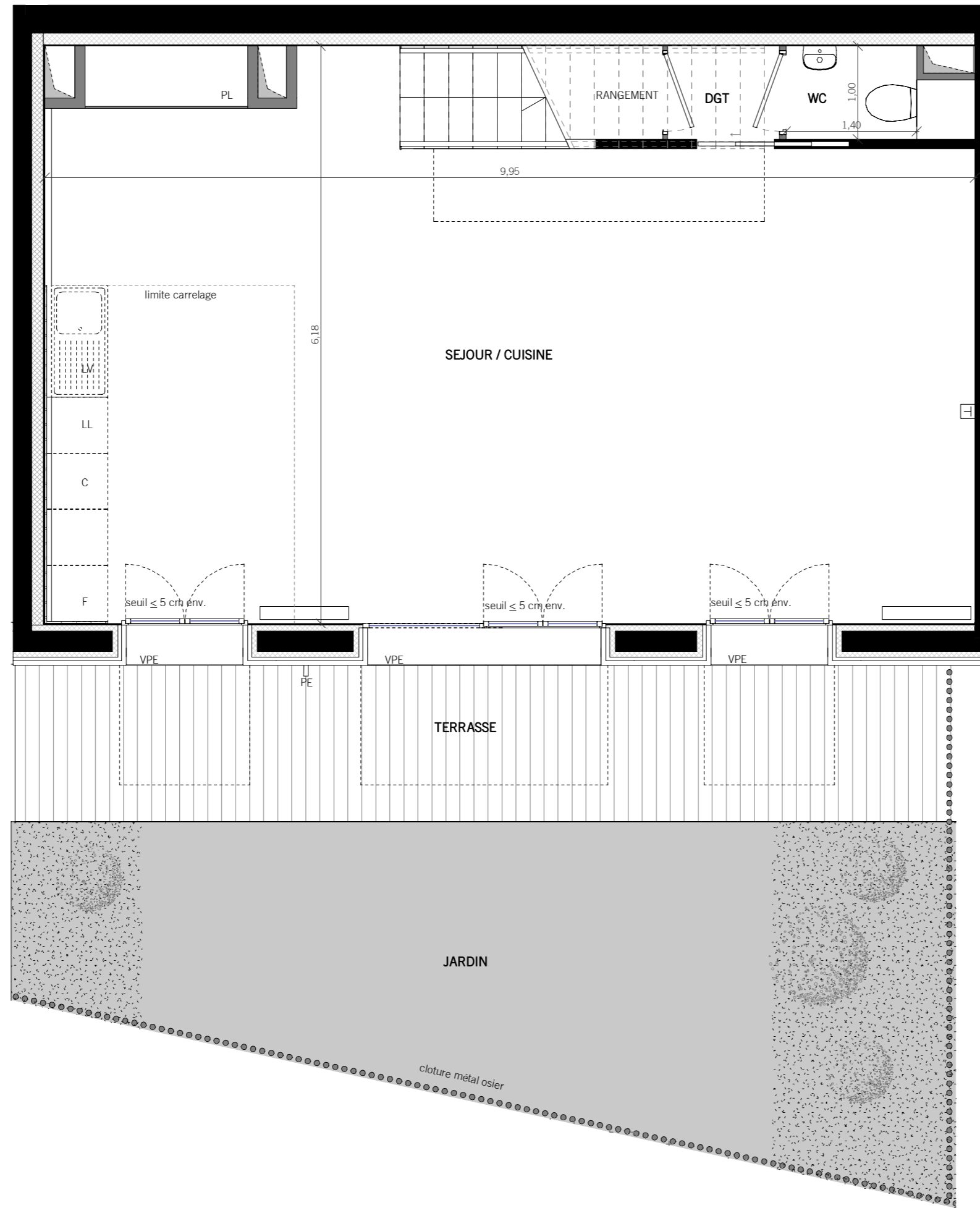

ETAGE BAS

**BATIMENT D**  
 APPARTEMENT DE 4 PIECES  
 D 002 - Rez-de-Jardin

3/3

Indice A

Novembre 2017

1 : 50



Concernant l'appellation des étages, le niveau de référence des bâtiments est celui de la rue de Tolbiac. Les fenêtres des appartements situées rue du Chevaleret seront trois étages plus haut que l'étage indiqué dans le cartouche, par rapport au niveau de la rue du Chevaleret.

NOTA: Des modifications sont susceptibles d'être apportées à ce plan en fonction des nécessités techniques ou administratives de la réalisation, tant en ce qui concerne les dimensions libres que l'équipement. Les surfaces et les hauteurs indiquées sont approximatives, les retombées, faux-plafonds, les dimensions des gaines ainsi que l'emplacement des équipements sont figurés à titre indicatif. Les cuisines sont représentées symboliquement et dépendent du prestataire extérieur. La surface des placards est incluse dans celle des pièces attenantes

7 Rue de Tolbiac  
 85-87 Rue du Chevaleret  
 PARIS 75013

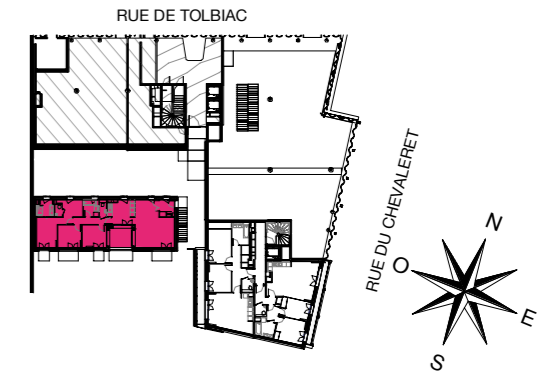

**BATIMENT D**

**APPARTEMENT DE 4 PIECES**

D 101-1er étage

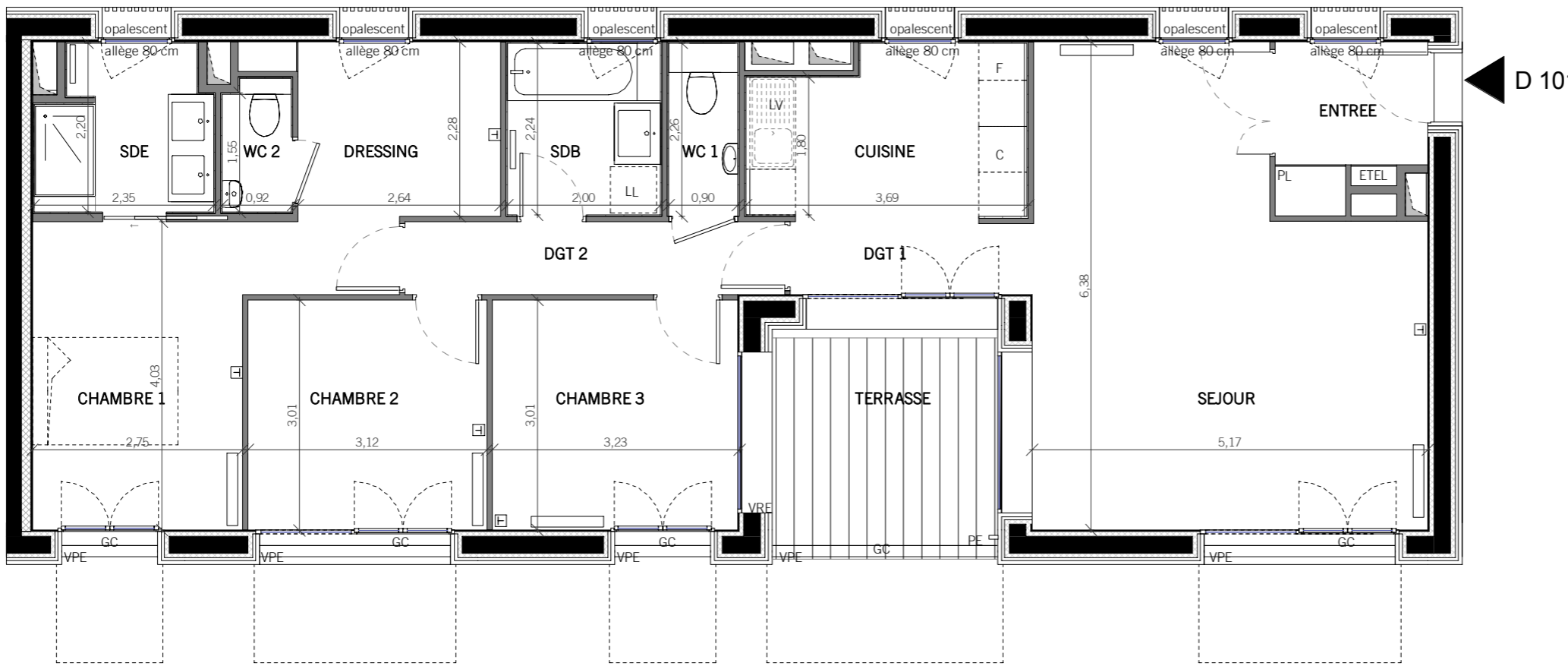

	1/2
ENTREE	3,8 m <sup>2</sup>
SEJOUR	28,1 m <sup>2</sup>
CUISINE	7,9 m <sup>2</sup>
CHAMBRE 1	13,0 m <sup>2</sup>
CHAMBRE 2	9,4 m <sup>2</sup>
CHAMBRE 3	9,7 m <sup>2</sup>
SDB	4,5 m <sup>2</sup>
SDE	4,7 m <sup>2</sup>
WC 1	2,0 m <sup>2</sup>
WC 2	1,5 m <sup>2</sup>
DGT 1	3,0 m <sup>2</sup>
DGT 2	4,7 m <sup>2</sup>
DRESSING	6,4 m <sup>2</sup>
<b>SURFACE TOTALE HABITABLE</b>	<b>98,7 m<sup>2</sup></b>
TERRASSE	8,1 m <sup>2</sup>
<b>SURFACE TOTALE ANNEXE</b>	<b>8,1 m<sup>2</sup></b>
<b>SURFACE TOTALE HABITABLE + ANNEXES</b>	<b>106,8m<sup>2</sup></b>

**LEGENDE**

VRE	Volet roulant électrique	C	Attente cuisinière
VB	Volet battant	LL	Attente lave-linge
VPE	Volet papillon électrique	LV	Attente lave-vaisselle
SP	Store à projection	F	Attente réfrigérateur
PV	Pare-vue	ETEL	Tableau électrique
PE	Point d'eau extérieur	⊥	Prise RJ45
GC	Garde-corps	▭	Radiateur
▨	Faux-plafond / Soffite	▭	Sèche-serviette

Indice A  
 1 : 75  
 Novembre 2017  
 0 0,75m 1,5m 3m

Concernant l'appellation des étages, le niveau de référence des bâtiments est celui de la rue de Tolbiac. Les fenêtres des appartements situées rue du Chevaleret seront trois étages plus haut que l'étage indiqué dans le cartouche, par rapport au niveau de la rue du Chevaleret.

NOTA: Des modifications sont susceptibles d'être apportées à ce plan en fonction des nécessités techniques ou administratives de la réalisation, tant en ce qui concerne les dimensions libres que l'équipement. Les surfaces et les hauteurs indiquées sont approximatives, les retombées, faux-plafonds, les dimensions des gaines ainsi que l'emplacement des équipements sont figurés à titre indicatif. Les cuisines sont représentées symboliquement et dépendent du prestataire extérieur. La surface des placards est incluse dans celle des pièces attenantes



**BATIMENT D**  
 APPARTEMENT DE 4 PIECES  
 D 101-1er étage

2/2

Indice A Novembre 2017

1 : 50 0 0,5m 1m 2m

Concernant l'appellation des étages, le niveau de référence des bâtiments est celui de la rue de Tolbiac. Les fenêtres des appartements situées rue du Chevaleret seront trois étages plus haut que l'étage indiqué dans le cartouche, par rapport au niveau de la rue du Chevaleret.

NOTA: Des modifications sont susceptibles d'être apportées à ce plan en fonction des nécessités techniques ou administratives de la réalisation, tant en ce qui concerne les dimensions libres que l'équipement. Les surfaces et les hauteurs indiquées sont approximatives, les retombées, faux-plafonds, les dimensions des gaines ainsi que l'emplacement des équipements sont figurés à titre indicatif. Les cuisines sont représentées symboliquement et dépendent du prestataire extérieur. La surface des placards est incluse dans celle des pièces attenantes

7 Rue de Tolbiac  
 85-87 Rue du Chevaleret  
 PARIS 75013

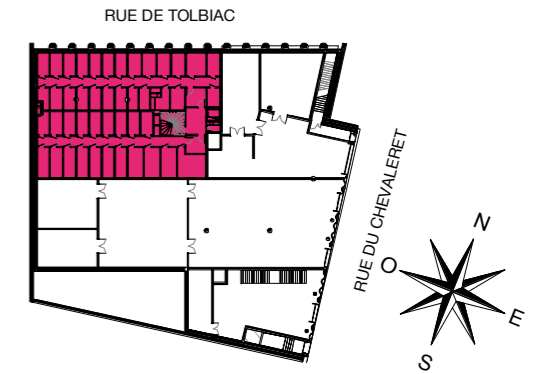

R-2 Tolbiac  
 PLAN DES CAVES

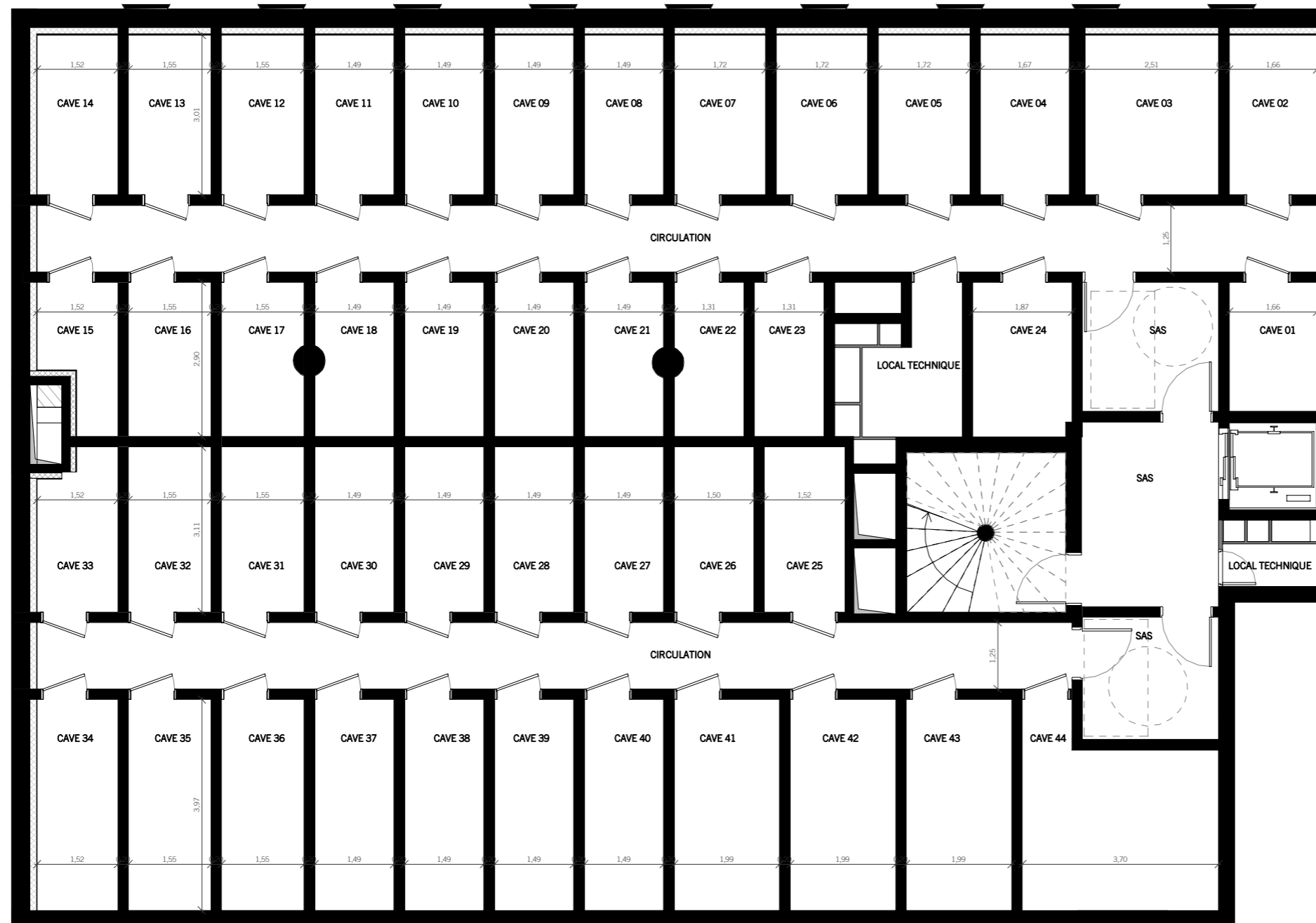

1 : 100  
 0 1m 2m 4m  
 Novembre 2017

Concernant l'appellation des étages, le niveau de référence des bâtiments est celui de la rue de Tolbiac. Les fenêtres des appartements situées rue du Chevaleret seront trois étages plus haut que l'étage indiqué dans le cartouche, par rapport au niveau de la rue du Chevaleret.

NOTA: Des modifications sont susceptibles d'être apportées à ce plan en fonction des nécessités techniques ou administratives de la réalisation, tant en ce qui concerne les dimensions libres que l'équipement. Les surfaces et les hauteurs indiquées sont approximatives, les retombées, faux-plafonds, les dimensions des gaines ainsi que l'emplacement des équipements sont figurés à titre indicatif. Les cuisines sont représentées symboliquement et dépendent du prestataire extérieur. La surface des placards est incluse dans celle des pièces attenantes